TEKSAS

Cilt: 175 ★ 10 Lira

TEKSAS
NO: 571

TÜRKİYE'DE NEŞİR HAKKI CEYLAN YAYINLARINA AİTTİR.

İLLİTOEG. LER ETRAFLARINI SARARLAR...

HAYDİ.. BİR GAYRET DAHA.
23
MANİTU!..
1-164
AAH!
YAŞA PROFESÖR!
GERİSİNİ BEN HALLEDERİM.
1-165
HAYDİ BAKALIM, DÖNÜN DELİKLERİNİZE.
OLGH!
ÇABUK ARKADAŞLARININ YANINA GİT..
1-166

BU SEFER DE UCUZ ATLATTIK. İNŞALLAH YOLDA BAŞKA DERT LERLE KARŞILAŞMAYIZ.

BU ARADA. HUSK DAKOTA ASLA BLATCHEZ KABİLESİNE VARMAMALI
ŞAYET O ÇOCUK BAŞLARINA GEÇERSE İSYAN ETMEKTE GECİKMEZLER.
24
1-167

HUSK VE ARKADAŞLARINDAN EBEDİYEN KURTULMAK İÇİN PLÂN HAZIRLADIM.

BİR İKİ GÜN SONRA...
ŞAYET GÖZLERİM BENİ ALDATMIYOR-SA BURASI BİR HAN..
NİHAYET, DOĞRU DÜRÜST YEMEK YİYİP, UYUYABİLECEĞİZ.
1-168

AZ SONRA...
LOKANTAMA HOŞ GELDİNİZ BAYLAR. YATAKLARIM KUŞTÜYÜDÜR.

OTELİNDE YEMEK VE İÇMEK İÇİN NE VARSA ÇABUK ÇETİR. ÇOK ACIKTIM
BUYRUN BEYİM.. YEMEK İKİ DAKİKADA HAZIR OLUR.
5

BİR İKİ DAKİKA SONRA
BU AHLÂKSIZ HANCI BARİ BİRAZ EKMEK VERSEYDİ DE AĞZIMIZA ATSAYDIK.
BEN GİDİP GETİRİRİM ŞİMDİ PROFESÖR.
ŞİŞEDEKİ BÜTÜN UYKU İLACINI BOBALT TENCERESİNE ALEX. NE KADAR ÇOK UYURLARSA O KADAR İYİ OLUR..
1-170
VAY CANINA...
KORKUNÇ BİR ŞEY KEŞFETTİM ARKADAŞLAR. YEMEK Mİ YANDI
1-171
DAHA BETER. LOKANTACI BİZİ ZEHİRLEMEK İSTİYOR
VAY CANINA.. NEDEN ACABA?
HİÇ BİR ŞEY ANLAMADIM BUNDAN
BEN ŞİMDİ ONA GÖSTERİRİM.
DURUN PROFESÖR
NE OLUYOR SUNBLEK?
1-172

SAYET NİYETİNİN NE OLDUĞUNU ÖĞRENMEK İSTİYORSAK HİÇ BİR ŞEYİN FARKINDA DEĞİLMİŞ GİBİ YAPALIM.
ZEHİRLİ YEMEĞİ YİYECEKMİSİN?

YERMİŞ GİBİ YAPACAĞIZ VE SONRA NE OLACAĞINI SEYREDECEĞİZ.
İYİ FİKİR BLEK!
1-173

AZ SONRA
İŞTE SİZE LOKANTAMIZIN ÖZEL YEMEĞİNİ GETİRDİM. ÇOK BEĞENECEKSİNİZ.
ŞUNUN SURATINI DAĞITMAMAK İÇİN KENDİMİ ZOR TUTUYORUM.

AFİYET OLSUN BAYLAR. BEN GİDİP ODANIZI HAZIRLIYAYIM.
1-174

HAYDİ ÇABUK ATIN ŞU ZEHİRLİ ŞEYLERİ...

NE BEKLİYORSUNUZ PROFESÖR?
BİRAZ YESEM BİR ŞEY OLMAZ HERHALDE.

BU YEMEĞİ ATMAK O KADAR ACI Kİ..
AYY.. TABAK ELİMDEN KAÇTI..
1-176
?!?!?
AYYYY!
CANINIZ CEHENNEME.. SURATIMA O İÇİNDE HAŞLANMIŞ YEMEK TABAĞI ATAN NAMUSSUZ NEREDE?
HAY CANINA... BİR BU EKSİKTİ..
1-177
ŞİMDİ LOKANTACI HİLESİNİ ANLADIĞIMIZI ÇAKACAK.
HEMEN SUSTURMALI.
ÇOK ÖZÜR DİLERİZ. BİR KAZA OLDU..
KAZA HA?
1-178

ŞİMDİ SİZE ATACAĞIM DAYAĞI DA KAZA KABUL E DİN O HALDE.
MADEM LAFTAN ANLAMIYO SUN...
BUNDAN ANLARSIN MUTLAKA..
OUU!
1-179
SCRASH!
NE OLUYOR BURADA?
1-180
GÖRÜLMEMİŞ BİR ŞEY.. BU ADAM İÇERİ GİRDİ VE BENİM BOŞ TABAĞIMI KAPIP PENCEREDEN DIŞARI ATTI...
ÇOK AFFEDERSİNİZ. BU ADAM HEP SARHOŞTUR.
HEMEN ODASINA GÖTÜRÜP KİLİTLERİM. SİZİ RAHATSIZ ETMEZ.

HEMEN GİDİP YATALIM. KORKUNÇ UYKUM GELDİ.

DAHA SONRA HAVA İYİCE KARARINCA...
1-182

MERDİVENİN BAŞINDAKİ İLK ÜÇ ODA
YAVAŞ OLUN.

HAH, HAH! NASIL ÖLDÜKLERİNİN FARKINA BİLE VARMIYACAKLAR.
1-183

ACABA HUSK'U GEBERTMEK ŞEREFİ HANGİMİZE NASİL OLDU?
PAM!
PAM!
PAM!
1-184

AMA BURADA KİMSE YOK.
BURADA DA.
1-185
OYUN OYNADILAR BİZE.
BİZE OYUN MU OYNADIN BUTTON?
1-186
NE DEMEK İSTİYORSUNUZ? ANLIYAMADIM!
BİR.. İKİ.. VE...

ÜÇ...

İMDAAT!
1-188

AH!
EYVAAH!

HÜCUM!
AYI AVI BAŞLADI.
1-189

USLU DURUN YARAMAZLAR!

AAUH!
1-190

KISA ZAMANDA MÜCADELE BİTER.
ŞİMDİ ŞUNLARIN SURATLARINI GÖRELİM..
İŞTE BAK... TAM DA ESKİ DOSTUM SHATANK'I BULDUM.
1-191
O SIRADA...!
ŞİMDİ HADİ YUTTUK..ŞU GELENLERE BAKIN.
1-192
UZAKTAN BİR İNGİLİZ BİRLİĞİ DÖRT NALA LOKANTAYA DOĞRU GELMEKTEDİR...
İNGİLİZLER! BURAYA GELİYORLAR..

FENA BİR TUZAĞA DÜŞTÜK.
KAÇABİLİRİZ DIŞARIDA BİR SÜRÜ AT VAR..

VET AMA İNGİLİZLER BİZİ GÖRÜP PEŞİMİZE DÜŞERLER.
ONLARI BEN DURDURURUM. BEN DAMA ÇIKANA KADAR BEKLEYİN, SONRA ATLARA ATLAYIP DÖRT NALA UZAKLAŞIN.
1-194

HEM SHATANAK'I DA BERABERİNİZDE GÖTÜRÜN. ONU BLATCHEZLERE TESLİM ETMELİYİZ.
SAĞOL BLEK! O SERSERİ, HALKIMA YAPTIĞI KÖTÜLÜĞÜ ÖDEMELİ..

VAKİT KAYBETMİYELİM. TALİHİMİZ YAVER GİDERSE BİG CANYON YOLUNDA GÖRÜŞÜRÜZ.
1-195

BİR KAPAKTAN BLEK DAMA ÇIKAR.

VE AZ SONRA..
EN HIZLI ATLARI SEÇİN ÇOCUKLAR.
1-196

HAYDİİ!
DEEH!..

LÂNET OLSUN! ARADIĞIMIZ ÇOCUK KAÇMAĞA ÇALIŞIYOR, YÜZBAŞIM.
1-197

DÖRT NALA.. ELİMİZDEN KAÇMAMALI.

ONLARI DURDURMAK VEYA BİRAZ OYALAMAK PEK ZOR OLMAYACAK. BU ARADA BİZİMKİLER UZAKLAŞIRLAR..
1-198

YETERİ KADAR YAKLAŞTILAR. ATEŞE BAŞLAYABİLİRİM.
PAM!

HAYCANINA!

ÇELİK BLEK BU!..
LANET OLSUN!..

ATEŞ ATEŞ EDİN ŞU PİS ASİYE!..
1-200

HIIIIIIII!!!

SAKLANSAK DAHA İYİ OLACAK YÜZBAŞIM. BU ŞEYTAN PEK FENA ATEŞ EDİYOR.
1-201

TAM O ESNADA...
BU KADAR AZ KURŞUNUM OLDUĞUNU BİLMİYORDUM.
CLICK!

DURUM DAHA KÖTÜ OLMADAN BEN DE KAÇSAM İYİ OLACAK...

HAYDİ!
1-202

NİHAYET ŞANS ONU YALNIZ BIRAKTI. YAKALIYALIM ŞUNU!..
ONU BİZZAT BEN GEBERTMEK İSTİYORUM.

AZ SONRA...
YETERİ KADAR AÇTIM ARAYI. ARTIK İZLERİMİ KAYBETTİREBİLİRİM.
1-203

ÖNEMLİ OLAN, KÖPRÜYE ONLARDAN ÖNCE VARMAM...

BİR İKİ DAKİKA SONRA...
VAY CANINA HİÇ BİR İZ YOK ORTADA..
MUTLAKA KÖPRÜYÜ GEÇMİŞTİR.
1-204

HAYDİ İLERİ! MARŞ!

TAM O SIRADA-
DİKKAT!

SCRAŞH!
ÇOK ÜZÜLDÜM AMA YOLUNUZ BİRAZ UZAYACAK KIRMIZI CEKETLİLER!..
1-206
ONU VURACAK OLANA BENDEN YÜZ STERLİN.
HAH, HAH! KURŞUNLARINIZI BOŞUNA HARCIYORSUNUZ...
1-207
BLEK'İN YÜZÜNDEN HUSK'UN KABİLESİNE VARMASINI ENGELLEME ŞANSIMIZ KALMADI.
HENÜZ SON SÖZÜMÜZÜ SÖYLEMEDİK, TEĞMEN! ONBAŞI CROMPY, BİRLİĞİYLE FALL KANYONUNDA BEKLİYOR. HABER ETMELİYİZ ONA..
ASKER HİLARY!
BUYRUN YÜZBAŞIM!
1-208

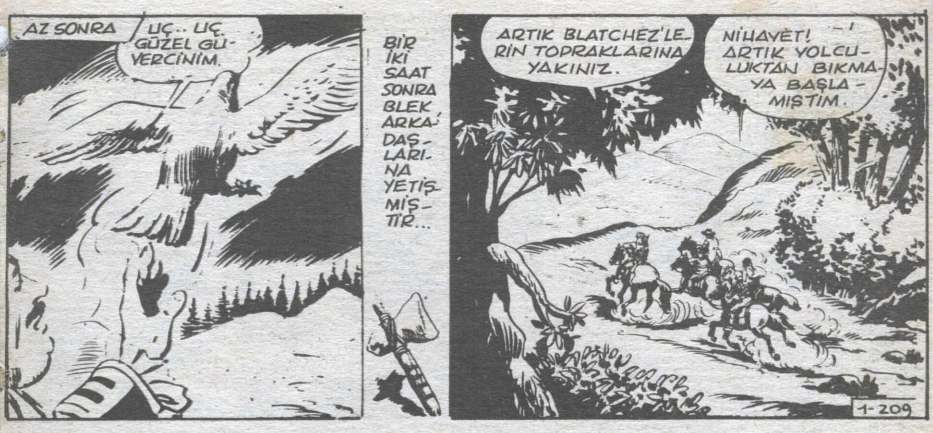
AZ SONRA
UÇ.. UÇ.. GÜZEL GÜVERCİNİM.
BİR İKİ SAAT SONRA BLEK ARKADAŞLARINA YETİŞMİŞTİR...
ARTIK BLATCHEZ'LERİN TOPRAKLARINA YAKINIZ.
NİHAYET! ARTIK YOLCULUKTAN BIKMAYA BAŞLAMIŞTIM.
1-209

TEK MEMNUN OLMAYAN ŞAŞANK GALİBA...
CANIN CEHENNEME!
O SIRADA...
VAY CANINA!.. BİR ŞEY GÖZÜMÜ ALDI..
1-210

GÜNEŞ FALL KANYONUNUN TEPESİNDE BİR ŞEY PIRILDATIYOR.
NE OLABİLİR?
BİLMİYORUM AMA GİDİP BAKMAK EN İYİSİ...

BENİ BEKLEYİN. GİDİP BİR DOLAŞAYIM ETRAFI...
BU ARADA GÖZLERİNİZİ DÖRT AÇIN. YÜZBAŞI OLİVER'İN MESAJINA GÖRE BLEK VE HUSK AZ SONRA BURADAN GEÇECEKLERMİŞ.
1-212
LÂNET OLSUN!
NE YAPIYORSUN APTAL?
BEN Mİ?.. SİLÂHIMI TEMİZLİYORUM. SİZ HER ZAMAN BİR ASKERİN TÜFEĞİ PIRIL PIRIL OLMALIDIR DERSİNİZ YA...
1-213
ŞİMDİ ZAMANI MI? BURADA OLDUĞUMUZU BELLİ ETMEK Mİ İSTİYORSUN EŞEK?
FAKAT BEN...
SUS HERKES YERİNİ ALSIN VE ÇARPIŞMAYA HAZIR OLSUN. UNUTMAYIN HUSK VE BLEK BURADAN SAĞ ÇIKMAMALILAR.
1-214

ÇOK İLGİNÇ! ŞİMDİ YOLU AÇMAK İÇİN BİR ÇARE BULMALIYIM. TÜFEĞİM DE BOŞ!..
NEYSE Kİ ÇAKMAK TAŞIM YANIMDA...
ETRAFTAN ÇALI TOPLAYAN BİLEK BİR MEŞALE YAPAR.
1-215
BAKIN EFENDİM ŞURADAN GELENLER VAR..
1-216
ONLAR OLMALILAR. TÜFEKLERİNİZİ HAZIRLAYIN.
FAKAT TAM O ŞNADA..
AH!
BOOM!

BAŞKA BİR PATLAMA DAHA GELİYOR. BLEKE HAZIRLANIN BAKALIM..
İMDAAT!..
4-218
AUCH!
AH!
BEN DE BÖYLE EĞLENCELİ YERLERE GELMEKTE HEP GEÇ KALIRIM.
4-219
BENDEN SANA UFAK BİR HEDİYE HUSK. BLATCHEZ'LER İNGİLİZLERE KARŞI AYAKLANDIKLARINDA BU SİLAHLARIN FAYDASI OLUR
"TAM O SIRADA BİR OK BLEĞİN AYAKLARININ DİBİNE GELİR..."
4-220

VAY CANINA! İŞTE BLATCHEZ-LER ŞUNLARA KİM OLDUĞU-NU BİR AN ÖNCE GÖS-TERSEN.

BAKIN!.. ÜÇ UÇLU YILDIZ...
A-221

O AKŞAM BLATCHEZ'LERİN KAMPINDA REİS-LERİNE KAVUŞMA TÖRENİ YAPILIR...
BÜYÜCÜYE BAKIN PRO-FESÖR. BU YANAN KÖMÜRLE-RİN ÜZE-RİNDE NA SIL DANS EDİYOR-LAR?
BU UFAK BİR OYUN EVLÂ-DIM.. BEN DE YAPARIM BUNU. BÜTÜN MESELE AYAKLARI-NI ATEŞE BASMAMDA...

ÖYLE Mİ?
GÖSTEREYİM DE BAK...
A-222

VAY CANINA! PROFESÖRE BAK...

SİZ SİHİRBAZ MISINIZ PRO-FESÖR?
BUNLAR UFAK ŞEY-LER EVLÂDIM, BEN ÇOK SUSADIM ŞU YA-KINDAKI NEHİRDEN BİRAZ SU İÇEYİM.

BİR İKİ DAKİKA SONRA...

PROFESÖR NEDEN DÖNMEK İSTEMİYOR ANLAMIYORUM.

AH ZAVALLI AYACIKLAR.. ÖLÜYORUM.. ÖFF!

HAH.. HAH! DENEMENİZİN DEĞERİNİ ANLIYORUM, AMA ÖNCE SİHİRBAZDAN BU İŞİN SIRRINI ÖĞRENSENİZ İYİ OLUR...

1-224

ON KİŞİLİK KADAR BİR İNGİLİZ ASKER GRUBU BLEK VE ARKADAŞLARININ BULUNDUKLARI YERE DOĞRU İLERLEMEKTEDİR...

TÜFEĞİM KULLANILMAYACAK HALE GELDİ.

HAY CANINA.. ELİMİZDEKİ BÜTÜN SİLÂHLARIN DURUMU BERBAT.

LÂNET OLASI İNGİLİZLER İLERLİYORLAR VE BİZ ATEŞ EDEMİYORUZ.

2-1

VER TÜFEĞİNİ DOSTUM. DAHA İŞE YARAYACAĞINI GÖSTEREYİM.

ONLARLA TEK BAŞINA BAŞA ÇIKAMAZSIN BLEK. EN AZ ON KİŞİLER!

ON KİŞİ BİR DÜZİNEDEN BİLE AZDIR RODI!

2-2

BELKİ DE O LÂNET OLASI ABİLER KAÇMIŞLARDIR.
İHTİYATLI OLMAK DAHA İYİ ONBAŞI..

HEPİNİZİ TALTAKURUSU GİBİ EZECEĞİM.
AH!
AH!
2-3

AÇILIN KIRMIZI CEKETLİLER! ÇELİK BLEK'E YOL VERİN!
AHH!

ŞUNLARIN KAFALARI DA ARKANA AMMA SERT...
DİKKAT ET BLEK!
AH!
PACK!
2-4

SAĞOL EVLÂDIM...
ZIP

PACK!
OUCH!

TÜFEKLERİNİ VE BARUTLARINI ALIN ARKADAŞLAR. YENİ SİLAHLILAR GELENE KADAR İŞE YARARLAR.

SAVAŞTAN SONRA BLEK VE ARKADAŞLARI KAMPA YOLLANIRLAR..
NE ZAMAN GELECEK O SİLAHLAR BLEK? SİLAH DURUMUMUZ FELÂKET...
BİLİYORUM. EVLÂDIM AMA ÜMİTSİZLİĞE KAPILMAMAK LÂZIM...
2-6

HER AN BİR HABERCİ BEKLİYORUM. O BİZE SİLAHLARIN NEREYE GELECEĞİNİ SÖYLEYECEK.

MERHABA DOSTLARIM! NELER YAPTIĞINIZI YARIN ANLATIRSINIZ, ŞİMDİ ACELEM VAR
2-7

SİZİNLE GELEBİLİRMİYİM PROFESÖR?
NE ZAMANDAN BERİ BÜYÜK KİŞİLERİN ÖNEMLİ BAZI SORUNLAR HAKKINDAKİ İLMİ TOPLANTILARINA ÇOCUKLAR GÖTÜRÜLÜYOR?

MASTRO DAWİS BENİ BEKLİYOR VE GEÇ KALDIM. KUSURA BAKMAYIN ÇOCUKLAR.
MASTRO DAWİS Mİ? HAA ŞEYY...
2-8

MASTRO DAWİS İLİM ADAMI DEĞİL Kİ... YALNIZ BİR LOKANTACI. BU TOPLANTI BENİ SARMADI..
SEN ÇOK MERAKLISIN RODİ..
PROFESÖR, DAWİS'İN LOKANTASINA VARDIĞINDA HAVA KARARMAK ÜZEREDİR...
TAVŞANLARIMIZ NE ALEMDE DOSTUM?
TENCEREYE GİRMEK İÇİN SABIRSIZLANIYORLAR
2-9
BU TAVŞAN ÇEVİRMESİNDE ÜZERİNİZE YOK PROFESÖR!
ÜZERİME OLAMAZ ÇÜNKÜ BEN EN ÜSTTEYİM.
ŞİMDİ YAVAŞ, AYNI TEMPODA, DURMADAN... MÜKEMMEL BİR YEMEK OLACAK
2-10
DAHA SONRA BİR KAÇ ŞİŞE BOŞALDIĞINDA...
ŞİZE BİR SÜRE REFAKAT ETSEM, PROFESÖR.
GEREĞİ YOK DAWİS.. KENDİMİ GAYET FORMDA HİSSEDİYORUM.
DÖNÜŞ YOLUNDA...
İŞTE

AH!
ERTESİ SABAH BLEK'İN KAMPIN.. DA...
İNŞALLAH BEKLEDİĞİM HABERCİ BU SABAH GELİR.
HEY, BLEK!
2-12

PROFESÖR BU GECE EVE DÖNMEDİ. ONU ÇOK MERAK EDİYORUM.
BELKİ MASTRO DAYİSİNDE KALMIŞTIR...
BELKİ... AMA YA BAŞINA BİR ŞEY GELİ - DİYSE?
GİT ARA ONU.. DAHA RAHAT OLURSUN BÖYLECE...
2-13

TEŞEKKÜR EDERİM BLEK
BEN DE MERAK ETMEM BÖYLECE..
RODİ LOKANTAYA GİDEN YOLU HIZLA AŞAR...
PROFESÖR! PROFESÖR!
2-14

HAY CANINA! NEREYE KOŞUYORSUN BÖYLE ?
MASTRO DAWİS!

KUSURA BAKMAYIN AMA PROFESÖRÜ ARIYORUM. BU GECE KÖYE DÖNMEDİ DE.
ÇOK GARİP RODİ.
2-15

GECE YARISI AYRILDI BURADAN. BİRAZ İÇMİŞTİ AMA GENE DE İYİYDİ. AYRILIRKEN
GECE YARISI MI? EYVAH! O HALDE

MUTLAKA BAŞI NA BİR ŞEY GELDİ..
SAKİN OLMAK DAHA İYİ.. ÖNCE İYİCE ARAYALIM.
2-16

BELKİ DÖNERKEN YOLDA UYUYA KALMIŞTIR. ŞARAP UYUTUR İNSANI...
GELİRKEN GÖRÜRDÜM ÖYLE OLSAYDI.

BÜTÜN ÇALILIKLARI ARAYAYIM. UYKUYA KALMIŞSA BULURUM.

RODİ'NİN ARAMALARI SONUÇ VERMEZ.
PROFESÖRDEN HİÇ İZ YOK. ACABA ŞARABI İÇİNCE YÖNÜNÜ MÜ ŞAŞIRDI?
DAHA SONRA
BULAMADIM BLEK! GALİBA BAŞINA BİR ŞEY GELDİ.
BİR BU EKSİKTİ.
2-18
ADAMLARA SÖYLEYEYİM ARASINLAR.
ZZZ...RON RON...
YAY CANINA. GEREKMEYECEK GALİBA..
DUYDUĞUM HORLAMA PROFESÖRÜN ODASINDAN GELİYOR.
2-19
ZZZZ... RON... RON...
İNANILACAK GİBİ DEĞİL. BU SABAH KALKTIĞIMDA YATAĞINDA DEĞİLDİ
SEN ONU ORMANDA ARARKEN DÖNDÜ MUTLAKA.
NE İSTİYORSUNUZ BENDEN? NEDİR BU GÜRÜLTÜ?
AFFEDERSİNİZ PROFESÖR! FAKAT.. ŞEY.. BEN KORKTUM...

ÇIKIN ODAMDAN VE BENİ BİR DAHA RAHATSIZ ETMEYİN..

HİÇ BÖYLE KIZGIN GÖRMEMİŞTİM.
BELKİ BOŞALTTIĞI ŞİŞELERİN ETKİSİDİR. RAHAT BIRAKALIM.
21

O GÜN ÖĞLEDEN SONRA PROFESÖR UYUMAĞA DEVAM EDERKEN
ÇOK SİNİRLİSİN BLEK!
BEKLEDİĞİM HABERCİ HALA GELMEDİ

O ANDA BİR AVCI DÖRT NALA KÖYE GELİR...
NÖBETÇİLER NEHRİN YAKINLARINDA BİR ATLI GÖRMÜŞLER. ŞÜPHELİ BİRİ..
2-22

NEREDE GÖRÜLDÜYSE BU ATLI GÖTÜR BİZİ ORAYA

BİZİ GÖRMESİN DİYE FAZLA YAKLAŞMADIK AMA YÜZÜNÜ HİÇ GÖREMEDİK
İNGİLİZLERİN BİR CASUSU OLABİLİR.

ORMANI DÖRT NALA GEÇER VE NEHRE HAKİM BİR TEPEYE ÇIKAR-LAR.
ÇOK GENÇ BİR ADAM OLACAK. BİZİMKİLERDEN DEĞİL BLEK. BUNA EMİNİM.
2-24
BURADA BEKLE-YİN VE GÖZÜK-MEYİN.
BLEK İHTİYATLA YABANCIYA YAKLAŞIR...
GALİBA ATININ AYAĞINDA BİR ARIZA VAR...
BİRDEN YABANCI YERİN-DEN FIRLAR..
KIMILDAMA YOKSA GEBER-TİRİM. BENİ FAKA BASTI-RACAĞINI MI SANDIN?
VAY CANINA.. AMA SİZ..
2-25
KADINIM YA.. ATEŞ EDEMEM Mİ SANIYORSUN?
ATEŞ EDERSİ-NİZ CANIM.. AMA GENE DE.....
ANİ BİR HARAKETLE BLEK TA-BANCAYI TUTAN ELİNE BİR TEKME ATAR.
AH!
TABANCA ELİ-NİZE YAKIŞMI-YOR..
2-26

DUR! ERKEK OLSAN SENİ ŞU NEHİRE ATMIŞTIM BİLE. AMA BU DURUMDA SİZE BANYO YAPTIRMAK İSTEMİYORUM.

BİR AN GENÇ KIZ HAREKETSİZ KALIR SONRA BLEK'İ İNCEDEN İNCEYE SÜZER...
SİZE GÜNEŞ BATARKEN KIRMIZIDIR DERSEM NE CEVAP VERİRSİNİZ
YADIN GENE DOĞAR DERİM.
2-27

ÇELİK BLEK OLDUĞUNUZU HEMEN ANLAMALIYDIM. BENİM ADIM STELLA STAFFORD!
BU PAROLAYI YALNIZ BEKLEDİĞİM HABERCİ BİLECEKTİ.

BEKLEDİĞİNİZ HABERCİ BENİM
O ZAMAN BİNİN ATIMA. SİZİNKİ ARTIK SİZİ TAŞIYAMAZ SANIRIM.
2-28

ATIM TOPALLAMASAYDI BU SABAH GELECEKTİM KAMPINIZA...
İNŞALLAH İYİ HABERLER GETİRMİŞSİNİZDİR.

DAHA SONRA BLEK'İN KULÜBESİNDE...
MİLLİYETÇİLERE SİLÂH GETİREN GEMİ ENGELLERİ AŞIP SAHİLE GELDİ. İLK SİLÂH BOŞALTMA İŞİNE BAŞLANDI.

YÜKÜN İÇİNDE BÜYÜK BİR TOPTA BULUNAN BİR KISMI SAHİLE ÇIKARILIP MAĞARAYA SAKLANDI, AMA ŞAFAK SÖKERKEN GEMİ..
YAKLAŞAN BAZI İNGİLİZ DEVRİYELERİNİN GÖZÜNDEN KAÇMAK İÇİN GE-İ NE AÇILDI.
YÜKÜN İKİNCİ KISMINI BOŞALTMAK İÇİN FIRSAT BULUNCA GENE YANAŞACAK GEMİ.
MAĞARANIN NEREDE OLDUĞUNU BİLİYOR MUSUNUZ?
TABİİ.. GÜVERCİN BURNUNUN İKİ MİL KUZEYİNDE KIZILKAYALIK DENEN YERDE.
YARIN SABAH GİDİP O SİLÂHLARI ALIRIZ. ADAMLARIMIN BEKLEYECEK HALLERİ KALMADI.
2-30
ERTESİ SABAH BLEK, RODİ VE PROFESÖR HABERCİ KIZLA BERABER UZAKLAŞIRLAR
NEDEN BU KADAR SESSİZSİNİZ PROFESÖR?
SEN KENDİ İŞİNE BAK BACAKSIZ. BENİ RAHAT BIRAK
O GECE İÇTİKTEN SONRA PROFESÖR ÇOK DEĞİŞTİ..
ONDAKİ BU DEĞİŞMEYİ BEN DE FARK ETTİM RODİ!
2-31
SAHİLİN YAKINLARINDA BEKLEYENLER VARDIR...
TEĞMEN GREEN'E HABER VER. O ALÇAK ASİLER GELİYORLAR..
ASİLER BAŞLARINDA ÇELİK BLEK OLDUĞU HALDE GELİYORLAR..
VAY CANINA! ÇELİK BLEK HA?
BÜYÜK BİR ÇARPIŞMA OLACAK DEMEKTİR. AMA BASKIN YAPARAK ONU YAKALARIZ.
2-32

TEKSAS NO: 572

TÜRKİYE'DE NEŞİR HAKKI CEYLAN YAYINLARINA AİTTİR.

BLEK VE ARKADAŞLARI HAZIRLADIĞIMIZ TUZAĞA GİRİYORLAR.. BLEĞİ YAKALAYINCA...

YÜZBAŞI OLMAM GARANTİ...

HİÇ BİR ŞEYDEN ŞÜPHELENMEYEN SCİLLA GRUBU KIZIL KAYALARA DOĞRU GÖTÜRMEKTEDİR.

ATLARI BURAYA BIRAKALIM. MAĞARA YAKIN BURAYA.

PEŞİMDEN GELİN VE DİKKATLİ OLUN. YANLIŞ YERE BASMAYIN.

HİÇ TE BANYO YAPILACAK BİR MEVSİM DEĞİL.

2-34

ATLARIMIZIN TAŞIYABİLECEĞİ BÜTÜN SİLÂHLARI GÖTÜRÜRÜZ KASABAYA. GERİSİNİ GELİP TAŞIRIZ.

İNANILACAK ŞEY DEĞİL. MAĞARAYI ŞAŞIRMADIĞIMA DA EMİNİM..

SİLÂHLAR KAYBOLMUŞ

SİLAHLAR BOŞALTILIP BURAYA KONURKEN GÖZLERİMLE GÖRDÜM.
KORKARIM Kİ İNGİLİZLER BİZDEN ÖNCE GELMİŞLER SCİLLA.
VAY CANINA! KIRMIZI CEKETLİLER. DİKKATLİ OLUN.
2-36
TEĞMEN GREEN'İN KUMANDASINDAKİ ASKERLER MAĞARAYA GİDEN KAYALIKLARIN ORADA İLERLEMEKTEDİRLER...
YAKALAYIN, ŞU ASİLERİ!
SİNEK KADAR KALABALIKLAR BLEK!
BİR TUZAK..BİZ DE ENAYİ GİBİ KADANA KISILDIK..
2-37
KOLAY TESLİM OLMAYACAĞIZ. AYRILIP ARALARINDAN GEÇMEĞE ÇALIŞALIM...
MAĞARADAN ÇIKAR ÇIKMAZ KURŞUN YAĞMURU BAŞLAR...
PAM! PAM!
YANIMDAN AYRILMAYIN SCİLLA..
ZIP
2-38

BU GÜN İYİ NİŞAN ALAMIYORSUN PROFESÖR. YALNIZ BEN VURABİLİYORUM.
KES SESİNİ!

PAM!
KAYANIN ARKASINDA KALIN SCİLLA!.
PAM!

NE ZAMAN GELECEĞİNİZİ SÖYLERİM. SİZE BEN..
BANA ÇOCUK MUAMELESİ YAPMAYIN BLEK. BEN KENDİMİ KORUMASINI BİLİRİM.

CESUR KIZIN İTİRAZLARINI DİNLEMEYEN BLEK KAYALARIN ARASINA SÜZÜLÜP BİR GRUP ASKERİN İÇİNE DALAR
BENİ Mİ ARIYORDUNUZ KIRMIZI BURUNLULAR?

NE YAZIK Kİ YALNIZ DÖRT KİŞİSİNİZ.
İMDAT! ÇELİK BLEK!
AH!

BU OKŞAMAYA NE DERSİNİZ?
HIIG!

SEN UYU, SEN DE SARIL BANA..
ACH!
ŞİMDİ FİŞEK GİBİ UÇACAKSIN.
HAYIR! BIRAK BENİ!
2-42

ARKADAŞLARINIZI TUTUN BAKAYIM.
AAH!
GODDAM
SCRASK!!
AUGH!
2-43

GELİN ŞİMDİ SCILLA. YOL AÇIK.
BLEK'E BİR ÇIĞLIK CEVAP VERİR.
BLEK! İMDAT BLEK!
VAY CANINA KIZI YAKALAMIŞLAR. ARTIK ONA DA YARDIM EDEMEM..
2-44

O ANDA TEĞMEN GREEN KAYALARIN ARASINDAN GÖRÜNÜR...
ELİMDEN KURTULAMIYACAKSIN BLEK. TESLİM OL, ETRAFIN SARILDI
2-45
AT SİLÂHINI ALÇAK! YALNIZ TESLİM OLURSAN HAYATINI BAĞIŞLARIM.
SİZ ÇOK ACEMİSİNİZ TEĞMEN. BLEĞİN TESLİM OLDUĞUNU KİM SÖYLEDİ SİZE?
AMA NE YAZIK Kİ BİRAZ ISLANACAĞIM.
ATEŞ..ATEŞ EDİN ŞU ALÇAK KÖPEĞE!
PAM!
PAM!
2-45
BİR KURŞUN YAĞMURU İÇİNDE BLEK SUYA DALAR.
SPLASH!
ZIP
ZIP
ATEŞE DEVAM...
SUYUN ÜSTÜNE ÇIKMADIĞINA GÖRE VURDUK DEMEKTİR
BANG!

AMA BLEK BİR BALIK MAHARETİYLE SUYUN ALTINDA UZUN SÜRE YÜZER VE..
BİR KAYANIN ÖTESİNDE SUYUN ÜSTÜNE ÇIKAR.
İKİMİZ DE AYNI FİKİRDEYİZ BLEK.
ASKERLERİN OLDUĞU YERDEN UZAKLAŞANA KADAR YÜZEYİM.
2-48

RODİ, TANRIYA ŞÜKÜRLER OLSUN KURTULMUŞSUN..
BU MEVSİMDE DENİZ SUYUNUN ÇOK SOĞUK OLDUĞUNU KEŞFETTİM NEZLEDEN KURTULAMAM..
SUYUN ALTINDA BİR SÜRE GİTTİKTEN SONRA UZAK BİR YERDE ÇIKARLAR..
PROFESÖR NEREDE?
SUYA ATLARKEN GÖZDEN KAYBETTİM ONU.
2-49

İNGİLİZLERİN ELİNE DÜŞTÜ KORKARIM..
SCİLLA'DA İNGİLİZLERİN ELİNDE. AMA ONLARI BIRAKMIYACAĞIZ..
KAYALIĞIN KENARINA VARIRLAR...
BU ALÇAK KIRMIZI CEKETLİLERİN DE BİZİM İÇİMİZDE CASUSLARI VAR. MAALESEF. OLANLARI ANCAK BÖYLE İZAH EDEBİLİRİZ.
2-50

SCILLA'NIN HAKKINDA ÇOK AZ ŞEY BİLİYORUZ, BLEK. YALNIZ DAROLAYI BİLDİĞİ İÇİN ONA İNANDIK.
DEDİKLERİNDE HAKLISIN RODİ. AMA OKİZİN CASUS OLABİLECEĞİNE İNANMIYORUM.
HEMEN KADINLARA İNANIYORSUN BLEK.
SEN DE SAYGISIZLAŞIYORSUN RODİ.
HEM DE ÇOK SAYGISIZ BİR ÇOCUK!
2-51
PROFESÖR!..
KURTULDUĞUNUZA ÇOK MEMNUN OLDUM.
KOLAY OLMADI AMA BAŞARDIM.
HER ZAMANKİ GİBİ PAZILARIMIN KUVVETİNDEN ÇOK KAFAMIN GÜCÜNE GÜVENDİM. KAYALARIN ARASINDA SAKLANACAK GÜZEL BİR YER BULDUM.
2-52
SONRA İLK FIRSATTA KAÇTIM.
SOĞUK MU ALDINIZ PROFESÖR. SESİNİZ ÇATLAK ÇIKIYOR.
ŞEYY.. EVET.. SOĞUK ALMIŞIM VE SESİMDE BOZULMUŞ, AMA KISA ZAMANDA GEÇER.

ORMANDA HIZLI BİR YÜRÜYÜŞTEN SONRA ÜÇ DOST KÖYLERİNE DÖNDÜKLERİNDE HAVA KARARMIŞTIR...

ARKADAŞLARA BİR ŞEY SÖYLEMEMEK EN İYİSİ. BU BAŞARISIZLIK ONLARIN ZATEN İYİ OLMAYAN MORALLERİNİ DAHA DA BOZAR.

VE ESKİ BOZUK SİLÂHLARLA ÇARPIŞAMAYIZ.

NE OLURSA OLSUN KIRMIZI CEKETLİLERE TESLİM OLACAK DEĞİLİZ. SCİLLA'YI DA ELLERİNDEN KURTARMADAN RAHAT EDEMİYECEĞİM.

2-54

ERTESİ SABAH...

BENİ ALMADAN MI GİDECEKSİN BLEK?

İNGİLİZLERİN NEREDE OLDUKLARINI VE KIZI NEREYE GÖTÜRDÜKLERİNİ ÖĞRENMEK İSTİYORUM.

YA O BİR CASUSSA?

ÖĞRENİR RAHAT EDERİM...

2-55

O ESNADA PROFESÖR NEFES NEFESE GELİR..

YAY CANINA! BU KADAR İYİ KOŞTUĞUNUZU BİLMİYORDUM DOĞRUSU.

SENİNLE KONUŞMALIYIM BLEK..

BU GECE SİZİN GİBİ UYUMADIM BEN. ORMANA DÖNÜP İZ ARADIM VE GÖZÜKMEDEN ORALARDA DOLAŞAN BİR İNGİLİZ BİRLİĞİNE YANAŞTIM.

2-56

KONUŞMALARINI DİNLEDİM VE SCILLA'NIN BU GÜN YARGILANMAK ÜZERE LAMBERT KALESİNE GÖNDERİLECEĞİNİ ÖĞRENDİM.
BU ONUN HAKKINDAKİ ŞÜPHELERİMİZİ GİDERMEĞE YETER, RODİ!
HAKLISIN BLEK! ONDAN ŞÜPHELENDİĞİM İÇİN UTANIYORUM.
2-57
AZ SONRA ÜÇ ARKADAŞ DÖRT NALA UZAKLAŞIRLAR...
KIZI KALEYE GÖTÜRECEK OLAN BİR LİK KIYIDAN GELEN YOLU TAKİP EDECEK...
O HAYDUTLARI KÜÇÜK KARGA VADİSİNDE BEKLERİZ.
DAHA SONRA
BEN ŞURAYA ÇIKAYIM. İNGİLİZLER GEÇİNCE SİZE İŞARET VERİR SONRA DA ARKALARINI ÇEVİRİRİM.
ÇOK İYİ. BİR PLAN PROFESÖR...
2-58
BENİM BÜTÜN PLÂNLARIM İYİDİR. ASKER OLSAM ŞİMDİ GENARAL OLMUŞTUM...
BLEK VE RODİ KAYALARIN ARASINDA GİZLENİRLER...
FARKINDA MISIN RODİ? PROFESÖRÜN SESİ DAHA DA BOZUK.
BÜTÜN GECE İNGİLİZLERİN GÖZETLEMEK İÇİN ORMANDA KALDIĞINA GÖRE NORMALDİR.

BEKLEME FAZLA SÜRMEZ.
İNGİLİZLER GELİYORLAR İŞTE...
İŞARET!
SEN TABANCAMI AL RODİ, BEN YUMRUKLARIMI KULLANACAĞIM
2-60

ŞU İKİ ASKERİ HAKLAYAYIM
RODİ'NİN KURŞUNLARI ATLARI BULUR..
HAY CANINA!
İMDAT!
PAM! PAM!
2-61

BİZ DE ATEŞ EDELİM.
GENE BERABERİZ TEGMEN
AH!
2-62

AAH!
PANİĞE KAPILAN İKİ ASKER SELAMETİ KAÇMAKTA BULURLAR...
PROFESÖR DE NEREDE KALDI ACABA?
BU DEV KORKUNÇ BİR ŞEY. ONUNLA BOĞUŞAMAM!
BELKİ O İKİ KERİN ATIŞ M ZİLİNE GİRM N BEKLİYOR
2-63
SİZİ UNUTMADIM SCİLLA. BLEK DOSTLARINI AŞLA TERKETMEZ..
AMA... ARABA BOŞ.
VAY CANINA! NE PİS ŞAKA BU!..
2-64
NEDEN BOŞ BİR ARABAYA REFAKAT ETSİNLER AMA?
BİZİ APTAL GİBİ BİR TUZAĞA ÇEKMEK İÇİN TABİİ RODI!
AMA ÇOK GEÇTİR ARTIK. BÜTÜN VADİ İNGİLİZLER TARAFINDAN ÇEVRİLMİŞTİR.
DİKKATLİ OLUN. BLEK KAÇMAMALI ELİMİZDEN.

BU HARE KÂTI BİZZAT BLEK'İN CAN DÜŞMANI ALBAY REDİNG YÖNETMEKTEDİR...
SAĞ TARAFTAKİLER ÇEMBERİ DARALTSINLAR..
BAŞÜSTÜNE

BANA ÇOK KEZ OYUN OYNADI AMA BU SEFER HESAPLAŞACAĞIZ. BÜTÜN BİRLİKLERİM BURADA AMA ONU YAKALAMAK İÇİN DEĞER.
2-6

BLEK ETRAFIMIZ İNGİLİZ KAYNIYOR.
ARABA İLE ARALARINDAN GEÇMEGE ÇALIŞALIM.

HAYDİ DÖRT NALA! HOP! HOP!
2-67

ÇABUK ATLA, OĞLUM...

ATEŞ! ATEŞ EDİN ŞU KÖPEKLERE!..
2-68

NEYSE Kİ TOZ BİZİ KORU-
KORUYOR..
ATLAR
İLAH SESİNDEN ÇOK
ORKTULAR, AR-
IK HİÇ KİMSE
DURDURAMAZ
ONLARI.
ÇABUK DURDURUN ŞU ATLARI..
NE BEKLİYORSUNUZ ÇAVUŞ ALBAYIN EMİRLERİNİ DUYMADINIZ MI?
2-69
DİZGİNLERİ YAKALAMAYA ÇALIŞALIM. ARABA YAKLAŞIYOR.
ARABA ÇOK HIZLI GİTTİĞİNDEN DİZGİNLERİ YAKALIYAMAZLAR...
AAH!
2-70
ATLAR YOLDAN ÇIKTILAR.
AMAN SIKI TUTUN RODİ!.
BLEK ÇOCUĞUN GÜÇLÜKLE TUTUNDUĞUNUN FARKINA VARIR AMA ONA YARDIM EDEMEDEN
RODİNİN ELLERİ KAYAR VE DÜŞER...
İMDAT!
RODİ!

RODİ TOZLARIN ARASINDA YUVARLANIRKEN...

BLEK ONA YARDIM ETMEK İÇİN ARABADAN ATLAR..
NEREDESİN RODİ?
2-32

ARABANIN ÇIKARDIĞI TOZ BLEK'İN ONU GÖRMESİNE ENGEL OLUR..
HEY CANINA! NEREYE GİTTİN. RODİ?..

O SIRADA DÜŞMEKTEN DOLAYI SERSEMLEMİŞ OLAN RODİ İNGİLİZLER TARAFINDAN YAKALANIR.
AĞZINI AÇMA YOKSA ÖLÜRSÜN.. ÖLÜ, CANLI BİZİM İÇİN FARKETMEZSİN NASIL OLSA...
2-33

BLEK OLANLARIN FARKINA VARDIĞINDA İKİ ASKER ÇOCUKLA UZAKLAŞMIŞTIR..
SENİ O HAYDUTLARIN ELİNDE BIRAKMAYACAĞIM..

ÇELİK BLEK.. ATEŞ EDİN ŞUNA..
PAM! PAM!
2-34

ELEĞE DÖNMEDEN SIĞINACAK BİR YER BULAYIM.
ZIP
ZIP
BU ARADA ÇILGINA DÖNEN ATLAR DÖRT NALA DEVAM ETMEKTEDİRLER...
2-75
SKRAŞÇR!!!
REDİNG'İN ADAMLARI BLEK'İN SIĞINDIĞI YERE DOĞRU YAKLAŞMAKTADIRLAR...
KAÇAMAZ!
ORASI MEZARI OLACAK ONUN!
GR
GR
2-76
YAKLAŞIYORLAR O KUKLALAR!
ALIN BAKALIM!
BLEK!

SVAKS!
İMDAAAT!
AGH!

BURADAN GEÇEMEZ.
2-78

BU TEKERLEK-LER YETERİ KADAR AĞIR!

AYY!.
TEKERLEĞE DİKKAT!
2-79

AUGH!
TANRILAR ADINA!..

GERİ KALANLAR DOĞRULAMADAN İKİNCİ BİR TEKERLEK GELİR BÜYÜK HIZLA...
GASP!
SWOOMMPP!
2-80

TEKERLEĞİN KEŞFİ NE ÖNEMLİ ŞEY.
KEŞFEDENLER BU İŞE YARAYACAĞINI BİLSELERDİ
BLEK ÇALILARIN ARDINDA KOŞMAĞA DEVAM EDER.
İNGİLİZLERİN ELİNDEN ARKADAŞLARIMI KURTARABİLMEK İÇİN SAĞ KALMALIYIM.
2-81
BİR SÜRE SONRA..
NE OLDU TEĞMEN, YAKALADINIZ MI?
HAYIR, ALBAYIM.
ÖLDÜRDÜNÜZ MÜ O HALDE
ŞEY.. DEĞİL.. BİR ORDU KULLANMAMIZA RAĞMEN... KAÇMAĞA MUVAFFAK OLDU.
2-82
LÂNET OLSUN.. HAYVAN HERİF.. HAYALET GİBİ BİR ŞEY AMA ONU ASMADIKÇA RAHAT EDEMİYECEĞİM.
O AKŞAM LAMBERT KALESİNDE ALBAY REDİNGİN BÜROSUNDA...
YÜRÜ BAKALIM.
HAPİSTEN ANCAK ASILMAK İÇİN GİDEBİLİRSİN.

KORKACAĞIMI SANIYORSANIZ YANILIYORSUNUZ. BLEK KAÇTI. ONU YAKALIYAMADIKÇA SİZ KORKUN.
SUS!
YÜRÜ!

BİRDEN HİÇ İNANILMAYACAK VE HİÇ BEKLENMEYEN BİR MACERA RODİ'NİN GÖZLERİNİN ÖNÜNE SERİLİR..
PROFESÖR! PROFESÖR ALBAY REDİNG'LE KONUŞUYOR.
2-84

İKİ ADAM EL SIKIŞIRLAR...

YÜRÜYECEK MİSİN YOKSA KIRBAÇLIYAYIM MI?
HAYDİ!..
PROFESÖR VE ALBAY.. EL SIKIŞTILAR.. OLAMAZ.. HAYAL GÖRDÜM
2-85

SANKİ İKİ ARKADAŞ GİBİYDİLER. BUNUN TEK ANLAMI PROFESÖR İHANET EDİYOR
Doo

BU ARADA...
BEN ELİMDEN GELENİ YAPTIM ALBAYIM. BLEK'İN KAÇMASI BENİM KABAHATİM DEĞİL.
BİLİYORUM KABAHAT SİZİN DEĞİL...
2-86

PLÂNIMIZ MÜKEMMELDİ AMA BLEK KAÇMAYI BAŞARDI.
SAKİN OLMALIYIZ ALBAYIM. BLEK HENÜZ BANA GÜVENİYOR. BENDEN ŞÜPHELENMİYOR VE BUNDAN YARARLANABİLİRİZ.
NASIL?
ASİLERE SİLÂH GETİREN GEMİ SİLÂHLARIN ANCAK YARISINI İNDİREBİLMİŞ. DİĞER YARISI VAR DAHA BOŞALTILACAK. BLEK İKİNCİ BİR HABERCİ BEKLİYOR...
2-87
BU HABERCİ BEN OLABİLİRİM. ONA BİR YER BİLDİRİRİM SİZ DE ORADA BEKLERSİNİZ.
BU KEZ BLEK KAÇAMIYACAK ELİMİZDEN EMİN OLABİLİRSİN.
İNŞALLAH. ÇÜNKÜ BUNUN SON FIRSAT OLACAĞINDAN EMİNDİM.
2-88
DURUMUNUN KÖTÜLÜĞÜNE VE ACILIĞINA RAMEN RODİ ÜMİDİNİ KAYBETMEZ.
HERKESTEN, KENDİMDEN BİLE ŞÜPHE EDERDİM AMA PROFESÖRDEN... KORKUNÇ!..
BLEK KAÇMAĞA MUVAFFAK OLDU, AMA PROFESÖRÜN İHANET ETTİĞİNİ BİLMİYOR. HAYATI TEHLİKEDE.

TEK ÇARE BENİM KAÇIP ONU İKAZ ETMEM. AMA NASIL ÇIKACAĞIM BURADAN?

BU BENİM TEK SİLÂHIM. DENEMELİYİM GENE DE..
2-90

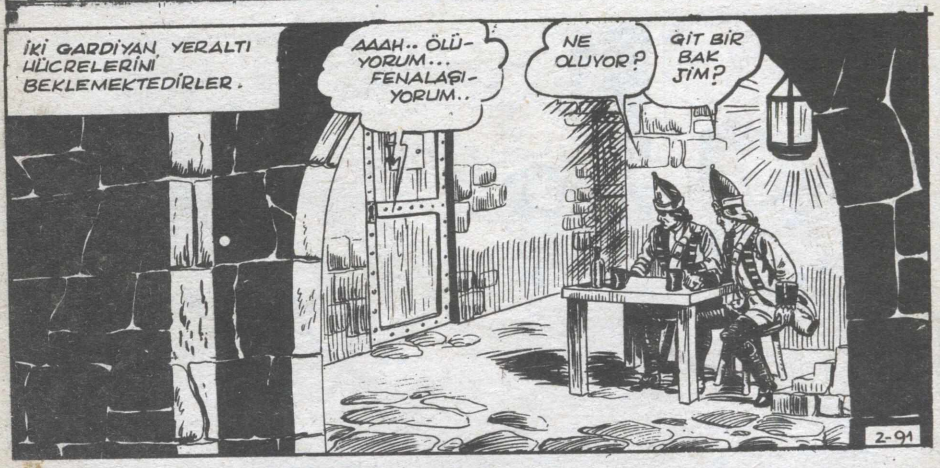
İKİ GARDİYAN, YERALTI HÜCRELERİNİ BEKLEMEKTEDİRLER.
AAAH.. ÖLÜYORUM... FENALAŞIYORUM..
NE OLUYOR?
GİT BİR BAK JİM?
2-91

YARDIM EDİN FENALAŞIYORUM.
NE OLUYORSUN ÇOCUK?

YERE DÜŞMÜŞ BU BACAKSIZ.
ÖLECEĞİM.. TUTUN BENİ.. YARDIM EDİN:
2-92

KALK BAKALIM KÜÇÜK AŞİ!
AH!
SDENG
KALKAYIM ÖYLEYSE..
2-93
ASKER YERE DÜŞTÜĞÜ SIRADA RODI YERİNDEN FIRLAR...
BİR ADIM DAHA ATARSAN KURŞUNU YERSİN
2-94
ŞİMDİ İYİCE FENALAŞIRSIN.
AAH!
LÂNET OLSUN. BİR KIRBAÇ VER BANA. O VURDUĞUNUN ACISINI ÇIKARAYIM.
BEN HAKLADIM ONU JİM.

ERTESİ SABAH ŞAFAĞIN İLK IŞIKLARIYLA BİRLİKTE PROFESÖR KALEDEN AYRILIR...

SİMDİ KARŞI KARŞIYA KALDIK BLEK. SON MÜCADELE BAŞLIYOR VE SEN KAYBEDECEKSİN BUNU..

2-96

BLEK'E O VADİDE HARAKETE GEÇMEDEN İNGİLİZLER TARAFINDAN YAKALANDIĞIMI SÖYLER SONRA DA GECE KALEDEN KAÇTIM DİYE UYDURURUM.

BLEK SAFTIR HER SÖYLEDİĞİME İNANIR. ELBİSEMİ YIRTAR VE SURATIMI KİRLETİRİM BÖYLECE HİÇ ŞÜPHELENMEZ.

2-97

DAHA SONRA BLEK'İN KÖYÜNDE...

PROFESÖR DÖNÜYOR.

YARDIM EDİN BANA. YOKSA ATTAN DÜŞECEĞİM.

ŞAYET KAFAMI ÇALIŞTIRMASAYDIM ŞİMDİ BİR DİREKTE ASILIYDIM

RODİ DEN NE HABER?

2-98

İÇECEK BİRŞEY VERİN, SONRA HER ŞEYİ ANLATIRIM.

DAHA SONRA/ ... NÖBETÇİLERİ BAYILTTIKTAN SONRA BİR İP BULDUM VE KALENİN DUVARINDAN AŞAĞI İNDİM.
2-99

SANA GEMİNİN SİLÂHLARI BIRAKACAĞI İKİNCİ YERİ SÖYLEYECEK OLAN HABERCİYİ DE YARALADILAR BLEK...
İŞTE BU ÇOK KÖTÜ BİR HABER PROFESÖR!

AMA NEYSE Kİ İKİMİZİ DE BİR HÜCREYE KAPATMIŞLARDI DA SİLÂHLARIN İNDİRİLECEĞİ YERİ ÖĞRENDİM.
YAŞASIN. SON ZAMANLARDA ÖYLE FAYDALI OLUYORSUNUZ Kİ PROFESÖR!
2-100

HEMEN YOLA ÇIKABİLECEK MİYİZ DERSİNİZ?
HENÜZ O KADAR İHTİYAR DEĞİLİM EVLÂT!

SİLÂH KURT BURNUNUN YAKINLARINDA BİR YERDE OLACAK
ADAMLARIMIZ YARIN SABAH ÜÇ ARABA İLE GELECEKLER. ÖNCE GİDİP BİZ YERİ İNCELİYELİM, SONRA DA RODİYE YARDIM EDE BİLİR MİYİZ BAKALIM?

BU ARADA RODİ KARANLIK HÜÇRESİNDE ALDIĞI DERSE RAMEN YENİ PLÂNLAR KURMAKTADIR...
BU DEFA HATA YAPMAMALIYIM.
CESARET RODİ. ÇIK BAKALIM.
2-102
DÜŞMEDEN DÖNEMEM Kİ...
SONRA BİRDEN RODİ ASKERLERİN DİKKATİNİ ÇEKMEK İÇİN BAKIR MAŞRAPAYI YERE ATAR...
SDLENG!
2-103
SDLENG!
GENE O LÂNET ÇOCUK.
GİDİP BAKALIM
VAY CANINA YOK OLMUŞ!
SAÇMALAMA JİM.. BU HÜCREDEN KİMSE KAYBOLAMAZ. AÇ KAPIYI!
2-104

İŞTE YOK HİÇ BİR YERDE.
UÇACAK DEĞİL YA...

RODİ BİRDEN KENDİNİ BIRAKIR...
??!!
NİÇİN UÇAMAYACAKMIŞIM?
2.105

HAY!
AAH!

BİMDİ HÜCREYİ BENİM YERİME SİZ ŞEREFLENDİRİN.
2.106

HOŞÇAKALIN ALÇAKLAR!
SKRAKS!!

RODİ TAM MERDİVENE DOĞRU KOŞARKEN...
RODİ!.
SCİLLA'NIN SESİ!

NE YAZIK Kİ HÜCRELERİN ANAHTARLARI O İKİ GARDİYANIN ELİNDE...
VAKİT VARKEN KAÇ RODİ!
BLEK VE BEN SENİ TERKETMİYECEĞİZ GÜVEN BİZE!.
KAÇ ASKERLER GELİYORLAR
Z-108
ALARM! BİR MAHPUS KAÇTI...
BU TARAFTAN...
KAPIYI AÇIN!
ASİ ÇOCUK KAÇTI!..
Z-109
BU ARADA RODİ AVLUYA ÇIKMIŞTIR...
DUVARA TIRMANMAĞA BAKAYIM.
NEYSE Kİ ORTALIKTA KIRMIZI CEKETLİ YOK.
Z-110

İSTE BİR NÖBETÇİ..
RODİ SESSİZCE NÖBETÇİYE YAKLAŞIR
BU ŞAPKAYI ŞÖYLE İYİCE İNDİR Kİ GÖZLERİN KAMAŞMASIN.
AOUGH!
İMDAT.. BOĞULUYORUM..
ALBAY REDİNG'E SELAM SÖYLE BENDEN.
SPLASH!!
BÜTÜN KALE ALARMA GEÇMEDEN RODİ KARŞI KIYIYA VARIR...
ŞİMDİ BU-MA KALDI.
TÜN İŞ BACAKLARI-

ACABA VAKTİNDE YETİŞİP PROFESÖR'ÜN HAİNLİĞİNİ BLEK'E ANLATABİLECEK MİYİM? KÖTÜ BİR RÜYA GÖREBİLMEYİ NE KADAR İSTERDİM AMA MAALESEF GERÇEK BU...
RODİ BİTKİN BİR HALDE KÖYE VARDIĞINDA HAVA KARARMIŞTIR---
KİM VAR ORADA?
BEN RODİYİM...
2-114
SEN DE Mİ HAPİSTEN KAÇMAYI BAŞARDIN?
BLEK NEREDE?
BLEK PROFESÖRLE KURT BURNUNA GİTTİ. BİZ DE YARIN SABAH YOLA ÇIKACAĞIZ.
ÇOK GEÇ KALMIŞIM ÖYLEYSE..
NE DEMEK İSTİYORSUN RODİ?
2-115
RODİ KISACA OLANLARI ANLATIR.
İNŞALLAH YANILMIŞIMDIR BEN DE..
İNANAMAM BUNA PROFESÖR CASUS OLAMAZ.
BİR AN ÖNCE KIYIYA VARIP BLEK'İN İNGİLİZLERİN ELİNE DÜŞMESİNE ENGEL OLACAĞIM.
ŞANSIN YARDIMCIN OLSUN RODİ..
2-116

PROFESÖR NASIL OLUR DA BÖYLE KORKUNÇ BİR OYUNA GİRER? İNANAMIYORUM BUNA...
BLEK VE PROFESÖR GECE DİNLENDİKTEN SONRA ŞAFAKLA BİRLİKTE TEKRAR YOLA KOYULURLAR...
KIYIYA İYİCE YAKLAŞTIK..
SİLÂHLARI ELİMİN ALTINDA GÖRÜNCE RAHAT EDECEĞİM.
2-117
ADAMLARIMIZ O ESKİ SİLÂHLARLA DAHA FAZLA DAYANAMAZLAR.
HAVA KARARMADAN O SİLÂHLAR BİZİM OLACAK.
HAVA KARARMADAN ASIL SEN ASILACAKSIN BLEK...
2-118
İŞTE KURT BURNU..SİLÂHLAR ŞU YÜKSEK KAYALARIN ARDINA SAKLANMIŞ OLMALILAR...

O SIRADA RODİ DE BLEK'İ VE PROFESÖRÜ GÖRMÜŞTÜR...
TANRIYA ŞÜKÜRLER OLSUN. BİRAZ DAHA ACELE ETMELİYİM.
RODİ İKİSİNİN YOLUNU KESMEK AMACIYLA ATINI KAYALARIN ARASINA SÜRER...
2-120
İ TEPEYE VARDIĞINDA ATININ AYAĞINDAN YUVARLANAN BİR TAŞ AŞAĞI DÜŞER
BU SES NESİ? ŞURAYA BAKIN RODİ... RODİ'MİZ GELİYOR...
CANI CEHENNEME! NASIL GELE BİLİR O ÇOCUK BURAYA?
2-121
NE DEMEK İSTİYORSUNUZ PROFESÖR? MEMNUN OLMAMIŞ GİBİ BİR HALİNİZ VAR
BEN.. ŞEY.. ÇOK ŞAŞIRDIM DA BEKLEMİYORDUM DOĞRUSU...
.... PROFESÖR SON KOZUNU OYNAR VE BİRDEN TABANCASINI ÇEKER...
YETER ARTIK BU NUMARA! KIMILDAMA SAKIN BLEK..
ÇILDIRDINIZ MI? NE YAPIYORSUNUZ?
2-122

SENİ İNGİLİZLERE SAĞ TESLİM EDECEKTİM AMA TEHLİKEYE GİRERİM.
PROFESÖR.. SİZ.. SİZ...
YERE ATLA BLEK...
PAM!
2-123
KURŞUN ATI YARALAR VE PROFESÖR YERE DÜŞER
LANET OLSUN!
PAM!
KAYBEDECEĞİNİ ANLAYINCA PROFESÖR KAÇMAĞA ÇALIŞIR...
BİZE İHANET ETTİ BLEK. İNGİLİZLERİN CASUSU OLMUŞ
2-124
BU ACELE NEDEN PROFESÖR
BIRAK BENİ!

PROFESÖRÜN ELİNDE BİR BIÇAK BELİRİR...
BENİ KORKUTAMAZSIN BLEK.
O ÇAKIDA BENİ KORKUTMUYOR.
YALNIZ SİZİN BU İŞİ YAPMIŞ OLMANIZ EN İYİ DOSTUMUN...
SİZE ASLA VURMAK İSTEMEZDİM AMA... GEREKLİ BU KEZ.
SMAK!
AH!
2-126
BELKİ ÇILDIRMIŞTIR RODİ. BİZİ SATACAĞINA İHTİMAL VERMEM
ONU BAY REDİNGLE KONUŞURKEN GÖRDÜM.
KIZIL KAYALARDA BİZE TUZAĞI HAZIRLATAN PROFESÖRDÜ. KÜÇÜK KARGA VADİSİNDE DE TUZAĞA DÜŞMEMİZE SEBEP OLDU. KORKUNÇ BİR ŞEY AMA GERÇEK
2-123
SAĞ KOLUNDA BİR DÖĞME VAR RODİ.
PROFESÖRÜN HİÇ DÖĞMESİ YOKTU Kİ..
HAKLISIN BLEK. PROFESÖR HER ZAMAN DÖĞMELERE KARŞIYDI. ÇOK KIZARDI DÖĞMEYE
2-128

TEKSAS
NO: 573

TÜRKİYEDE NEŞİR HAKKI CEYLAN YAYINLARINA AİTTİR.

BİZİM İYİ KALPLİ PROFESÖRÜMÜZ. DEN HİÇ ŞÜPHELENMEMELİYDİK.
PROFESÖR'ÜN AYNISI HA.. BİZİM ALBAY NELER BULMUŞ.
DAHA SONRA KÜÇÜK BİR MAĞARADA...
BURADA EMNİYETTEDİR. İNGİLİZ DOSTLARI BULAMAZLAR.
NE YAPACAKSIN BLEK?
2-132
ALBAY'IN VE ADAMLARININ SABIRLARINI TAŞIRMAYALIM. HEM İŞİ BİZ İDARE EDELİM.
PROFESÖRÜ KURTARALIM. VE ALBAY'A AYNI SİLAHLA MUKABELE ETMEYE GİDİYORUZ.
2-133
İNGİLİZLER PROFESÖRÜN KOPYASININ BENİ, KURT BURNUNA GÖTÜRMESİNİ BEKLİYORLAR. BİRAZ SABRETSİNLER..
HİÇ OLMAZSA NEREYE GİTTİĞİMİZİ SÖYLE BANA
İNGİLİZLERİN LAMBERT KALESİNE MÜHİMMAT GÖTÜRDÜKLERİ BİR YOLA GİDİYORUZ.
2-134

BİR MÜDDET SONRA...
KAMÇILAYIN ŞU ATLARI. GEÇ KALDIK.
TOP ÇOK AĞIR ÇAVUŞUM..
2-135

İLK KEZ BU KADAR BÜYÜK BİR TOP GÖRÜYORUM BLEK.
ŞU TOPUN KOCAMAN AĞZI BANA YENİ BİR FİKİR VERDİ

İLK İŞ OLARAK ŞU ASKERLERİ TEMİZLEMELİYİZ
GERİDEKİLERİ BANA BIRAK.
2-136

BİRAZ KOLLARIM ÇALIŞSIN.

İN BAKALIM AŞAĞI
İMDAAT. ÇELİK BLEK!
AAH!

HEMEN YUVARLANDINIZ AŞAĞI
MAHVOLDUM ARTIK!
LANET OLASI ASİ! SENİ GEBERTECEĞİM
DİĞER ASKERLER KENDİLERİNİ TOPARLIYAMADAN BLEK TOPU ÇEKEN ASKERLERİN ÜZERİNE ATILIR...
SIRA ANCAK ŞİMDİ GELDİ SANA..
2-138
YUMRUKLARIM SENİN KURŞUNLARINDAN DAHA TESİRLİDİR.
AH!
GASP!
SMAK!
ATLAYIN ÜSTÜNE ŞU KÖPEĞİN!
BİR KILIÇ DARBESİ İLE İKİYE PARÇALIYACAĞIM ONU..
2-139
SAKLANDIĞI ÇALILIKLARDAN RODİ HEMEN ATEŞ EDER...
BU DA BEŞ!
PAM!
AH!
SONUNCUYU DURDURMAĞA BU SOPA YETER.
2-140

GODDAM!
İYİ VURDUN RODİ!
2-14
AOUGH!
İNŞALLAH KENDİ ME UY-GUN BİR ÜNİFOR-MA BU-LURUM.
HAYDİ KENDİMİZE UYGUN BİR KIYA-FET BULALIM.
2-142
BANA UYGUN BİR ŞEY BUL-MAK BİRAZ ZOR OLA-CAK...
GALİBA BUN-LAR BİZE PEK OLMA-DI BLEK.
DEĞİŞ-SEK DA-HA İYİ O-LACAK RODİ.

AZ SONRA İKİ SAHTE İNGİLİZ KAYALIĞA DOĞRU DÖRT NALA DÖNERLER.
KALEYE GİDERKEN WILLIAM MARTİN'İ DE GÖTÜRELİM.
UUUU!
UUUU.
SENİ NEREYE GÖTÜR DÜĞÜMÜZÜ MÜ ÖĞRENMEK İSTİYORSUN.? ALBAY'INA GÖTÜRE CEĞİZ.
2-144
AZ SONRA BÜYÜK TOPUN YANINA GELDİKLERİNDE...
SENİ KALEYE NASIL SOKACAĞIMI HİÇ DÜŞÜNEMEZSİN AMA!
UUU! UUU!
ŞU TOP TAM SANA GÖRE..
AUGH..
2-145
YOLCULUK İÇİN SAKİN BİR YER.
İÇİNE BİRAZ BARUT KOYUP ATEŞLİYELİM İSTERSEN
HAYIR RODİ! YALNIZ İNGİLİZLERE HABER VERMEDEN ONU KALEYE SOKMAK İSTİYORUM.

İKİ SAHTE ASKER KALEYE VARDIKLARINDA GECE OLMUŞTUR..

AÇIN KAPILARI ÇAVUŞ. ATLAR DAHA FAZLA DAYANAMIYACAKLAR..

VAY CANINA NE TOP BE!

BU TOPLA ASİLERİN HEPSİNİN HAKKINDAN GELİRİZ.

2-147

RODİ VE BLEK ATLARINI KALENİN GENİŞ AVLUSUNUN EN KARANLIK KÖŞESİNDE DURDURURLAR

ÖNCE PROFESÖRÜN HANGİ HÜCREDE OLDUĞUNU ÖĞRENMELİYİZ.

BU KALEDE ÇOK MAHZEN VE HÜCRE VAR BLEK.

HAY SEN BURAYA GEL!

SEN BANA NASIL SEN DERSİN ASKER? BENİM ÇAVUŞ OLDUĞUMU GÖRMÜYOR MUSUN?

2-148

ÖYLE Mİ?

GÖZÜN İYİ GÖRMÜYORSA GÖZÜN AÇILANA KADAR İKİ GÜN HÜCREDE YATACAKSIN

GİR

SEN İSE PROFESÖRÜN NEREDE OLDUĞUNU SÖYLEMEZSEN ŞUAN ÖLECEKSİN.

İMDAT!

25

GEREKLİ BİLGİYİ ALDIKTAN SONRA BLEK ÇAVUŞU "UYUTUR"...
AHH!
BU EN İYİ UYKU İLACIDIR.

SEN BENİ BURADA BEKLE RODİ. AZ SONRA PROFESÖR'LE DÖNECEĞİM.
2-150

ÇAVUŞ'UN İŞARET ETTİĞİ YOLDAN GEÇEN BLEK DAR TAŞ BİR MERDİVENDEN İNER...
ZAVALLI PROFESÖRÜ KALENİN EN KÖTÜ HÜCRESİNE KAPATMIŞLAR.

DEĞİŞME ZAMANI NE ÇABUK GELDİ YAHU?
BEN DEĞİŞMEK İÇİN GELMEDİM ZATEN.
2-151

YALNIZ SANA ŞU BENİM MEŞHUR İLAÇTAN VERECEKTİM.
UUGH
V26

AZ SONRA KURTULACAKSIN PROFESÖR.
BLEK'İN SESİ YANILMADIĞIMA ÇOK EMİNİM.
2-152

YANILMADINIZ YA...
SENİ GÖRMEKTEN NE KADAR MEMNUN OLDUĞUMU ASLA TAHMİN EDEMEZSİN DOSTUM. DAVİS'E GİTTİĞİM GECEDEN BERİ BURADAYIM.

AZ SONRA ÇOK BÜYÜK BİR SÜRPRİZLE KARŞILAŞACAKSINIZ PROFESÖR. AYNAYA BAKMIŞMIYDINIZ HİÇ?
HAAA.. ŞİMDİ SAKANIN SIRASI DEĞİL BLEK?
Z-153

NE DEDİĞİNİ HİÇ ANLIYAMADIM. AÇIK KONUŞSANA BLEK.
HÜCRENİZ PEK KISA BİR SÜRE İÇİN BOŞ KALACAK. AZ SONRA YERİNİZE BİR BAŞKASI GELECEK.

SEVGİLİ RODİ'CİĞİM.. SENİN CAHİLLİĞİNİ VE TERBİYESİZLİKLERİNİ BAYAĞI ÖZLEMİŞİM.
SİZE TEKRAR KAVUŞTUĞUMA ÇOK MEMNUNUM.
Z-154

ŞU SIRRI AÇIKLA BANA BLEK..
HEMEN PROFESÖR! ÇIKAR ŞU KOPYAYI.

KENDİNİZİ AYNAYA BAKIYOR HİSSETMİYOR MUSUNUZ?
VAY CANINA! HER TÜRLÜ HIRSIZLIĞA GÖZ YUMARIM AMA BÖYLE YÜZ HIRSIZLIĞINA DAYANAMAM

KİM BU İLİZİMÜN HİPSİZİ? ÇEHREMİN SOYGUNCUSU?
ADI WİLLİAM MARTİN. ALBAY REDİNG'İN CASUSU..
BÜYÜK TODUN ARKASINDA BLEK OLANLARI PROFESÖRE ANLATIR...
ŞİMDİ MARTİN HÜCRENİZDE SİZİN YERİNİZİ ALACAK, SİZ DE ONUN YERİNE CASUSLUK YAPACAKSINIZ.
ÇOK İYİ BİR PLAN BU BLEK..
2-15
BLEK ARTIK İTİRAZ ETMEYEN MARTİN'LE UZAKLAŞIR.
HOMURDANMAKTAN VAZGEÇECEK MİSİN?
MMM MMM..
BİRDEN BİR SUBAY BELİRİR...
DUR! NEREYE GÖTÜRÜYORSUN O TUTSAĞI?
ALBAY REDİNG SORGUYA ÇEKMEK İSTEMİŞTİ. ONU HÜCRESİNE GÖTÜRÜYORUM..
2-15
ÜNLÜ TEHLİKELİ PROFESÖR HA?.. ALBAY NEDEN BUNU HALÂ İDAM ETTİRMİYOR ANLAMIYORUM
YARIN ASILACAK EFENDİM.
MMM...MMM...
HAYDİ GÖTÜR ONU!
BAŞÜSTÜNE..
2-15

BLEK ARKADAŞLARININ YANINA DÖNDÜĞÜNDE...
ARTIK BEN SAHNEYE ÇIKACAĞIM. GENÇLİĞİMDE LONDRA DA BİR TİYATRODA BÜYÜK BAŞARI KAZANMIŞTIM.
İHTİYATLI OLUN. REDİNG ESKİ KURTLARDANDIR.
HALK GENE ALKIŞLARLA KARŞILAYACAK BENİ
2-159

DAHA SONRA..
HAYCANINA! GENE SEN.. O LÂNET OLASI ASİ PROFESÖR!
ŞEY.. BEN...
ALARM! KOŞUN.. BİR MAHPUS KAÇMIŞ.
BEN..YANİ..ŞEY..
SUS VE ELLERİNİ KALDIR. KAÇMAĞA KALKARSAN KARIŞMAM.
ELLERİMİ KALDIRAYIM AMA..YANILDIĞINIZI BİLMEK İSTERİM.
2-160

PROFESÖRÜN BAŞI BELADA TANIMADILAR ONU..
PROFESÖRÜN BU İŞİN ALTINDAN KALKACAĞINA EMİNİM RODİ.
ŞİMDİ BANA HAPİSTEN NASIL KAÇTIĞINI ANLATACAKSIN ASİ CANAVAR!A

HİÇ TE KAÇMADIM KALEYE AZ ÖNCE GELDİM.
BENİ KANDIRACAĞINI SANIYORSAN ALDANIYORSUN. BEN APTAL DEĞİLİM.
AYNI FİKİRDE DEĞİLİM, TEĞMEN. BENİM ADIM WİLLİAM MARTİN
SEN MAJESTELERİNİN SUBAYINA HAKARET ETTİN. SENİ DERHAL ASTIRACAĞIM.
2-162
SUBAYIN GİDEREK YÜKSELEN SESİ ALBAY REDİNG'İN DİKKATİNİ ÇEKER..
BU ASİ BANA HAKARET ETTİ VE APTAL DEDİ..
NE OLUYOR BURADA? NEDEN BAĞIRDIĞINIZI SÖYLEMİSİNİZ TEĞMEN.
ADININ WİLLİAM MARTİN OLDUĞUNU İDDİA EDİYOR. HALBUKİ ASİ PROFESÖR O!.
ÖZÜR DİLERİM, AMA HAKSIZSINIZ TEĞMEN. ODANIZA DÖNÜN.
2-163
VAY CANINA! BEN HAYAL GÖRÜYORUM, HİÇ BİR ŞEY ANLAMIYORUM.
ODAMA GELİN MARTİN.
ADAMLARIM KURT BURNUNA GELMENİZİ BOŞUNA BEKLEDİLER.
NE YAZIK Kİ AKGİLİK OLDU ALBAYİM.
2-164

BLEK KAYALARIN ARASINDA BİRKAÇ İNGİLİZ ASKERİ GÖRDÜ VE ŞÜPHELENDİ
BİR KERE DAHA TUZAKTAN KURTULDU, KAFİR
O LÂNET OLASI DEVİ YAKALATACAĞINIZA SÖZ VERDİNİZ VE İKİ BİN STERLİN ALDINIZ BENDEN.
2-165
SÖZÜNÜZÜ TUTMAZSANIZ SİZİ TEVKİF ETTİRİRİM.
SAKİN KAFAYLA DÜŞÜNELİM ALBAYIM. BLEK BENDEN ŞÜPHELENİYOR AMA GENE DE PROFESÖR OLMADIĞIMI AKLINA GETİRMİYOR.
ONUN İÇİN BİR AN ÖNCE ŞÜPHESİNİ BENDEN UZAKLAŞTIRACAK BİR ŞEYLER YAPMALIYIZ, SONRA ONU ÇETESİYLE BERABER YAKALARIZ.
2-166
HERŞEYDEN ÖNCE SCİLLA STAFFORD'U HAPİSTEN KURTARMALIYIM.
O KIZI KURTARMANIZ MUTLAKA GEREKİYOR MU?
KIZI ALIP BLEK'E GİDİNCE, BANA OLAN GÜVENİ ARTAR.
7/31

HAKLISINIZ MARTİN. BLEK'İN GÜVENİNİ KAZANMALISINIZ.
PLÂNIN İKİNCİ KISMI GAYET BASİT. BLEK'E İNGİLİZ SUBAYLARININ BİR TOPLANTI YAPACAKLARINI ÖĞRENDİMİ SÖYLERİM
İKİ GÜN SONRA KASTOR VADİSİNDE TOPLANACAĞINIZI SÖYLEYİP BLEK VE ADAMLARINI ORAYA GÖTÜRÜRÜM.
ÇOK İYİ BİR PLÂN MARTİN. GERÇEKTEN DE İKİ GÜN SONRA YÜKSEK RÜTBELİ SUBAYLARIN BİR TOPLANTISI OLACAK AMA KASTOR VADİSİNDE DEĞİL, İHTİYAR KORSAN LO KANTASINDA
2-168

LONDRA'DAN ÖZEL OLARAK GELEN PRENS ALBERT'DE BU GİZLİ TOPLANTIYA KATILACAK.
TOPLANTININ SONUNDA PRENS'E BLEK'İ YAKALADIĞINIZI SÖYLEYEBİLECEKSİNİZ.
DAHA SONRA
MÜKEMMEL OYUNUMDAN DOLAYI HALKIN ALKIŞLARINI DUYAR GİBİYİM.
2-169

AZ SONRA HÜCRELERİN BULUNDUĞU MAHZENDE.
HAYDİ KIZIM, KURTULMA ZAMANI GELDİ...
SİZ Mİ'SİN PROFESÖR?
NÖBETÇİLERİ NASIL ATLATTINIZ?
ÇOCUK OYUNU BU SCİLLA, SİZ BENİM DAHA NELER YAPABİLECEĞİMİ BİLEMEZSİNİZ.
2-170

KALEDEN NASIL ÇIKACAĞIZ PEKİ PROFESÖR?
BEN HERŞEYİ HALLETTİM.

PROFESÖR VE SCILLA UZAKLAŞIR, UZAKLAŞMAZ.
NÖBET YERİMİZE DÖNEBİLİRİZ DOSTUM.
ALBAY REDİNG BU KALEDE KUMANDANLIK ETTİĞİNDEN BERİ NE GARİP EMİRLERLE KARŞILAŞIYORUZ.
2-171

OYUNUMUZ TAMAM ARKADAŞLAR!
BLEK! RODİ!
GİDEBİLİRİZ O HALDE.. BU ÜNİFORMADAN BIKMAĞA BAŞLAMIŞTIM.

O APTAL REDİNG BANA BİR DE GEÇİŞ İZNİ VERDİ. BENİMLE GELİN DE BIRAKIN BEN KONUŞAYIM.
SÖYLEMENİZ FAYDASIZ PROFESÖR. ZATEN SİZDEN BAŞKA KONUŞAN YOK.
2-172

SENİNLE SONRA HESAPLAŞIRIZ CAHİL VE TERBİYESİZ ÇOCUK!
PROFESÖRÜ OYUN ESNASINDA RAHATSIZ ETME, RODİ.

NÖBETÇİLERİN BAŞI GEÇİŞ İZNİNİ İNCELER...
BU KIZLA İKİ ASKER BENİMLE BERABER LER.
GEÇEBİLİRSİNİZ.

BANA DÖRT ATTA LÂZIM ÇAVUŞ.
HEMEN EĞERLETELİM. BAYIM

AZ SONRA
TEBRİKLERİNİZİ VE ALKIŞLARINIZI SONRA KABUL EDERİM ARKADAŞLAR
ÇOK BAŞARILI OLDUĞUNUZU KABUL ETMEK ZORUNDAYIM PROFESÖR
2-174

İKİ GÜN SONRA ALBAY REDİNG'İN BÜROSUNDA...
ASKERLER KASTOR VADİSİNİN ETRAFINDAKİ BÜTÜN STRATEJİK NOKTALARA YERLEŞECEKLER. TAMAM MI?
BAŞÜSTÜNE EFENDİM.

BU HAREKÂTTAN SİZ SORUMLUSUNUZ YÜZBAŞI.
BLEK'İ YAKALAR YAKALAMAZ SİZE BİR HABERCİ GÖNDERİRİM.
2-175

İYİ ŞANSLAR BAYLAR. ÇOK ÖNEMLİ BİR POLİTİK VE STRATEJİK TOPLANTI DOLAYISIYLE SİZİNLE KALAMIYACAĞIM.

MALUMUZLA ATINI TEĞMEN GEÇ KALDIK.
2-176

O GECE BLEK PROFESÖR VE RODİ, BİR GRUP MİLLİYETÇİYLE BİRLİKTE İHTİYAR KORSAN LOKANTASININ TEPELERİNE ÇIKMIŞLARDI.
ŞAYET BU İŞİ BAŞARIRSAK, MÜCADELEMİZİN BAŞINDAN BERİ EN BÜYÜK DARBEYİ VURMUŞ OLURUZ İNGİLİZLERE...
YILDIZLAR BİZİM LEHİMİZE BLEK

JÜPİTER URANÜS'E DOĞRU YAKLAŞIYOR, BU ŞANS DEMEKTİR.
AFFEDERSİNİZ PROFESÖR, BEN CAHİLİM AMA...
2-177

ŞAYET JÜPİTER URANÜS'E YAKLAŞIYORSA, ŞANS BİZE OLDUĞU GİBİ İNGİLİZLERE DE GÜLER
TERBİYESİZ ÇOCUK BENİM SÖYLEDİKLERİME NASIL İNANMAZSIN SEN?

MİLLİYETÇİLER BÖLGEYE HAKİM TEPELERDE NÖBET TUTMAKTADIRLAR.
ATLI BİR KAÇ SUBAY YAKLAŞIYORLAR.
2-178

PRENS ALBERT'İN ÇOK ENERJİK BİR ADAM OLDUĞUNU SÖYLÜYORLAR GENERALİM.
ÜÇ YIL ÖNCE LONDRA'DA KARŞILAŞMIŞTIM, ÇOK İYİ BİR KUMANDANDIR...

SUBAYLAR LOKANTANIN ÖNÜNDE DURURLAR.
İLK BİZ GELDİK GALİBA.
İNŞALLAH REDİNG GEÇ KALMAZ. ASİLERİN HARAKETLERİ ÜZERİNDE PRENS ONDAN RAPOR ALMAK İSTİYOR.

BU ARADA REDING'İN ASKERLERİ KASTOR VADİSİNDE...
ASKERLERE ÇOK İYİ SAKLANMALARINI SÖYLEYİN TEĞMEN.
BAŞÜSTÜNE EFENDİM.

ŞAYET BU İŞİ BAŞARIRSAK, TERFİ ETMEMİZ MUHAKKAK. ÇELİK BLEK EN TEHLİKELİ ASİ LİDERİ
2-180

YA KAÇARSA YÜZBAŞIM?
BEN RÜTBEMİ KAYBEDERİM AMA SİZ DE KAYBEDERSİNİZ.

O SABAH LAMBERT KALESİNDE
DİNLESENE BENİ ASKER!
KES SESİNİ, YOKSA HAKLARIM SENİ
2-181

KİMSE BENİ DİNLEMEK İSTEMİYOR. TEHLİKENİN BÜYÜKLÜĞÜNÜ ANLAYAMIYORLAR.

CEBİMDE PARA VAR. NİÇİN DAHA ÖNCE DÜŞÜNMEDİM? PARA İLE HER ŞEY YAPILIR.
2-182

ON STERLİN KAZANMAK İSTİYOR MUSUN ASKER?
NE YAPACAĞIM?
NÖBETÇİ SUBAYINA ONUNLA KONUŞMAK İSTEDİĞİMİ SÖYLEYECEKSİN.
PARAYI VER DE BAKALIM SÖYLEYEBİLECEK MİYİM?

BİR SÜRE SONRA MARTİN, TEĞMEN GREEN'İN KARŞISINA GETİRİLİR...
SİZ ALBAY'IN BLEK'İ YAKALAMAK İÇİN WİLLİAM MARTİN'LE YAPTIĞI PLÂNI BİLİYOR MUSUNUZ?
TABİİ.. WİLLİAM MARTİN SİZİN BENZERİNİZDİR.
O HALDE, MARTİN'LE PROFESÖR ARASINDAKİ TEK FARKIN BİR DÖĞME OLDUĞUNDAN HABERİNİZ VARDIR
ALBAY O HAREKÂTTA SİZİ TANIMAM İÇİN BÖYLE BİR DÖĞMEDEN BAHSETMİŞTİ BANA.

BU DÖĞME YALNIZ BENİM KOLUMDA VAR.
VAY CANINA! SİZ... SİZ.. WİLLİAM MARTİNSİNİZ.
ALBAY VE BÜTÜN BİRLİK TEHLİKEDE. HAKİKİ PROFESÖR BENİM YERİMİ ALDI. HEMEN ALBAY'I GÖRMELİYİM.
NE YAZIK Kİ ALBAY ÖNEMLİ BİR TOPLANTI İÇİN GİTTİ.

HEMEN ONU BULUP OLANLARI HABER VERMELİYİZ.
SİZİN DE GELMENİZ İYİ OLUR.

AZ SONRA İKİ ADAM DÖRT NALA İHTİYAR KORSAN LOKANTASINA DOĞRU YOLA ÇIKAR...
İÇİMDEN BİR SES O KURT PROFESÖRÜN BİZE AYNI SİLÂHLA MUKABELE ETMEK İSTEDİĞİNİ SÖYLÜYOR
2-18

O ESNADA REDİNG VE ADAMLARI LOKANTAYA VARMIŞLARDIR.
GENERAL CARSON SİZİ BEKLİYOR EFENDİM.

ETRAFTA NÖBETÇİ VAR MI TEĞMEN?
ON NÖBETÇİ YERLEŞTİRDİK ALBAYIM.
2-187

BİR KAÇ DAKİKA SONRA DÖRT ASKERİN REFAKAT ETTİĞİ BİR ARABA GELİR..
HOŞ GELDİNİZ EKSELÂNS..
SİZE MATESTE KRALİÇENİN SELÂMINI GETİRDİM BEYLER
YAŞASIN KRALİÇE!

LOKANTAYA GİRDİLER..
PRENS ALBERT, İNGİLİZ KRALLIĞININ ÜÇÜNCÜ VARİSİ ŞU ANDA...
BÜYÜK BİR PAPAĞAN BU
2-188

BİZİM ÖNEMLİ ŞAHSİYETLER KONUŞURKEN, BEN NÖBETÇİLERİ HALLEDEYİM.
YALNIZ MI?
DAHA KOLAY OLUR ARKADAŞLAR. GELECEĞİNİZ ZAMAN SİZE İŞARET EDERİM.
Z-189
SESSİZCE BLEK İLK NÖBETÇİYE DOĞRU YAKLAŞIR.
BUNDAN BAŞLIYAYIM.
AUGH!
PACK!
Z-190
BİR GÜRÜLTÜ DUYDUM GİBİME GELDİ. SEN DE DUYDUN MU BİLLY?
CEVAP VERSENE BİLLY. NERDESİN?

BU ARADA, TEĞMEN GREEN VE MARTİN LOKANTAYA DOĞRU YAKLAŞMAKTADIRLAR.
ATLAR ÇATLAYACAK MARTİN.
BÜTÜN KUMANDANLARIN ASİLERİN ELİNE DÜŞMELERİNDENSE, ATLARIN ÇATLAMALARI DAHA İYİDİR.
2-192

İŞTE LOKANTA MARTİN. HER YER SAKİN, KÖTÜMSERLİĞİNİZ BOŞUNAYMIŞ
BELKİ BLEK VE ARKADAŞLARININ BUNDAN HABERİ YOKTUR.
2-193

AMA GENE DE REDİNG'E HABER VERELİM
KASTOR VADİSİNDEKİ HAZIRLIKLAR BOŞA GİDECEK O KADAR.

O ESNADA BİR MİLLİYETÇİ İKİ ATLIYI GÖRÜR.
BİR İNGİLİZ SUBAYI YANINDA BAŞKA BİR ATLIYLA YAKLAŞIYOR.
2-194

BLEK'E HABER VERSEM İYİ OLACAK.
AZ SONRA BURADA OLURLAR. BU TEPENİN ALTINDAN GEÇEN YOLDAN GELİYORLAR.
SEN NÖBET YERİNE DÖN BİZ ONLARI HALLEDERİZ.
2-195
RODİ BENİMLE KALSIN. SİZ YOLUN ÖTEKİ TARAFINA GİDİN
PEKİ PROFESÖR.
BLEK'İN İŞİNİ SESSİZCE YAPMASINI SAĞLAMALIYIZ
SİZİNLE AYNI FİKİRDEYİM PROFESÖR.
SENİN TASTİĞİNE İHTİYACIM YOK UFAKLIK. GENÇLİĞİMDE HARP VE YÜKSEK STRATEJİ AKADEMİSİNE GİTTİĞİMİ UNUTUYOR MUSUN?
2-196
BİRDEN ÖNLERİNDEN BİR VAHŞİ KEDİ GEÇER...
HAY CANINA! BU KARA KEDİ...
BU HAVALİDE KEDİ PEK BOLDUR PROFESÖR, NEDEN ŞAŞTINIZ ÖYLE?
SEN KARACAHİL OLDUĞUN İÇİN ANLAMAZSIN TABİİ. BİR KARA KEDİ İNSANIN ÖNÜNDEN GEÇERSE, ŞANSI KÖTÜYE GİDER.
AZ ÖNCE JÜPİTER, ÜRANÜSLE YAKLAŞTIĞINDAN, ŞANSIMIZIN İYİ OLDUĞUNU SÖYLEMİŞTİNİZ.

ÖYLEYSE ŞANSIMIZ DA ŞANSIZLIĞIMIZ DA EŞİT OLDU...
BU SAFÇA DÜŞÜNCELERİNDE BİR HAKİKAT PAYI VAR. KAFAN YAVAŞ YAVAŞ ÇALIŞMAĞA BAŞLIYOR.
BU ARADA BLEK İKİNCİ NÖBETÇİYİ DE UYUTMUŞTUR..
ÇOK GÜRÜLTÜ EDİYORSUN ASKER.
AUGH!
SMAK!
İŞTE. İKİ TANE DAHA..
İÇERİDE NE KONUŞTUKLARINI ÖĞRENMEK İÇİN ONBEŞ GÜNLÜK MAAŞIMI VERİRDİM DOĞRUSU.
SEN ONLARIN KARAR VERDİKLERİNE BOŞVER DE BENİM SÖYLEDİKLERİME BAK.
AUGH!
UYU BAKALIM KIRMIZI CEKETLİ..
GASP!
O SIRADA WİLLİAM MARTİN VE TEĞMEN GREEN, RODİ VE PROFESÖRÜN SAKLANDIKLARI YERE VARIRLAR...
VAY CANINA! BENİM BENZERİM.
HELE BENİM GİBİ CAHİLLER İÇİN BİR PROFESÖR ANCAK ÇEKİLİRKEN, İKİNCİSİ PEK FAZLA DOĞRUSU.

U ARADA YOLUN KARŞI TARAFIN-
A GİZLENMİŞ BİR MİLLİYETÇİ DE
ELENLERİ FARKEDERLER...
TE!
BİZİM TARAFA DOĞ-
RU GELİRLERSE,
ONLARA MÜDAHA-
LE EDECEĞİZ
UNUTMA..
VAY CANINA! BİR TUZAK..
ASİL ÇEHREMİN
HIRSIZI! HAKETTİĞİN
DERSİ VER-
MEK İÇİN
BU FIRSA-
TI KAÇIR-
MAYACA
ĞIM
2-201
BU BATAKLIK
HAKKINDAN
GELİR
MDAT!
BU SENİN
SON BECERDİ-
ĞİN İŞ OLACAK
ADİ HAYDUT.
TEĞMEN GREEN TETİĞİ ÇEKEME-
DEN RODİ ATEŞ EDER.
YANILIYORSUN, PRO-
FESÖR DAHA İŞİN
BAŞINDA..
AHHHH!
PAM!
2-202
SEN DE ŞU BATAKLIĞA
GİR BAKALIM.
AY!..
AFERİN RODİ, BAZEN SEN DE BİR İŞE
YARIYORSUN.
İMDAAT!

HAYATINIZI KURTARDIĞIM İÇİN BANA TEŞEKKÜR ETMELİSİNİZ.
YÜZÜNÜ YIKAYIP ÇAMURLARINI TEMİZLEDİĞİN ZAMAN TEŞEKKÜR EDERİM.
?!?!?
BU İKİ ALÇAK İÇİN SAĞLAM BİR İP BULMAYA GİDİYORUM.
O İKİ ALÇAK KAÇAKSA YAKALANSINLAR DİYE YOLUN ÖBÜR TARAFINA GÖNDERDİĞİM NÖBETÇİLERDE İP VARDIR HERHALDE..
PROFESÖRÜN BENZERİ KAÇMAĞA MUVAFFAK OLMUŞ.
AMA BİZDEN KURTULAMIYACAK.
AL AL-ÇAK!
AYY!
AZ SONRA
İNGİLİZ CASUSUNU YAKALADIK RODİ.
HER ZAMAN SÖYLEDİM ZATEN. ORTADA BU KADAR ÇOK PROFESÖR VARKEN BİR YANLIŞLIK YAPMAK KOLAY

YANİ.. YANİ
SEYY..
YANİ SİZİN YAKALADIĞINIZ PROFESÖRÜN BİZZAT KENDİSİ..
NASILSINIZ PROFESÖR?
O KARA KEDİYİ GÖRÜNCE, GERİYE DÖNMEM GEREKİRDİ ZATEN.
2-207
BLEK HÜCUM İŞARETİNİ VERDİ.
İDELİM
YLEYSE. SEN DE
ANIMDA DUR DA
IR DAHA
ARIŞTIRMASIN-
AR..
BLEK'İN MİLLİYETÇİLERİ İHTİYAR KORSAN LOKANTASININ KAPISINA DOĞRU HÜCUMA GEÇERLER...
ASİLER LOKANTAYA HÜCUM EDİYORLAR.
KAPILARI KİLİTLEYİN.
2-208
ALARM! BÜTÜN NÖBETÇİLERİ HAKLAMIŞLAR!..
GODDAM! NE OLUYOR, GENERAL?
SANIRIM Kİ SEY.
PAM!
PAM!

ASİLER LOKANTAYA HÜCÜM EDİYORLAR GALİBA..
KENDİMİZİ KORUYACAĞIZ EKSELANS
KORKUNÇ BİR ŞEY AMA BU.. BEN KRALİYET AİLESİNDEN TAHTIN ÜÇÜNCÜ GELEN VARİSİYİM
AZ ÖNCE ASİLERİ MAHVEDECEĞİNİZİ SÖYLEMİŞTİNİZ. EN ÖNELİ REİSLERİNDEN BİRİNİ YAKLIYACAĞINIZDAN BAHSEDİYDUNUZ.

GALİBA DURUM BİRAZ DEĞİŞMİŞ EKSELANS
İMDAT!
PAM!
ÖLENE KADAR KEDİMİZİ KORUYAGIZ EKSELANS
PAM!

ÖLENE KADAR MI? AMA... AMA.. BÖYLE BİR ŞEYİ BİLSEM BEN HİÇ GEMİDEN İNER MİYDİM?
PAM!
7/16
MİLLİYETÇİLER ETRAFINI ÇEVİRDİKLERİ LOKANTAYA YAKLAŞMAKTADIRLAR
TESLİM OLUN, CANINIZI KURTARIRSINIZ.
PAM!
PAM!

BEN.. BEN EKSELANS PRENS ALBERT'İM. TEYZEM İNGİLTERE KRALİÇESİ-DİR.
MAJESTELERİ, TAHTIN ÜÇÜNCÜ VARİSİNİN BİR ASİ TARAFINDAN DÖVÜLMESİNİ HİÇ İSTEMEZLER.
ŞAYET SİZİ DÖVERSEM, KRALİÇE BANA NE YAPAR ? SÖYLEYİN PRENS?
ŞEYY.. EHEM.. ASKERLERİNİ GÖNDERİR, BELKİ DE ORDUSUNU GÖNDERİR.
2-219
ZAMAN SİZİ AHATLIKLA DÖVEBİLİRİM.
UGH!
HİÇ SES GELMİYOR ARTIK.
BİR KERE DAHA CESARETİMİ GÖSTERİP, EN ÖNDE DÜŞMANIN İNİNE GİRECEĞİM.
2-220
ZİNLE LİYO-DRO-DR.
TETİKTE OL EVLADIM.
BEN DE SİZİ BEKLİYORDUM ARKADAŞLAR! BAŞARIMIZIN ŞEREFİNE İÇELİM.
BİZE HİÇ İŞ BIRAKMAMIŞSIN BLEK.

BU BAYLARI İADE ETMEK İÇİN İSTİYECEĞİMİZ SİLÂHLARIN ŞEREFİNE İÇELİM...
ÇELİK BLEK'İN ŞEREFİNE!

HİÇ TE FENA DEĞİL 1750 YILINDAN KALMA..

BİR KAÇ GÜN SONRA ÇELİK BLEK'İN KÖYÜNÜN YAKINLARINDA.
İZNİNİZLE SİZE İNGİLİZLERİN HEDİYE ETTİKLERİ SİLÂHLARI GÖSTEREYİM ARKADAŞLAR.

TOPLAR, TÜFEKLER, TABANCALAR, BARUT VE KURŞUN FIÇILARI, HER TÜRLÜ YİYECEK.

BUNLARDAN BAŞKA, İNGİLİZLER LAMBERT, MORGAN VE YUKON KALELERİNİ MİLLİYETÇİLERE TERK ETTİLER.

KENDİM İÇİN DE 1705 YILINDAN KALMA BU KONYAĞI İSTETTİM. BİLDİĞİME GÖRE BÜTÜN DÜNYADA BUNDAN BEŞ ŞİŞE VARDIR.

TEKSAS
NO: 574

TÜRKİYEDE NEŞİR HAKKI CEYLAN YAYINLARINA AİTTİR.

ONUN İÇİN İSTİFA EDİYORUM. BENİM YETENEKSİZ OLDUĞUMU SİZ DE SÖYLEDİĞİNİZE GÖRE, RÜTBEMİ DE GERİ VERİYORUM.
BİR DAKİKA.. İŞLERİ BÜYÜTMEYELİM ALBAY!
İNGİLİZ ORDUSUNUN SUBAYLARI İÇİNDE VAZİFENİZ ÇOK GÜÇ OLDUĞUNDAN SİZİN YERİNİZİ ALMAK İSTİYENİ YOKTUR.
2-228
ONUN İÇİN CEZA OLARAK SİZİ GÖREVİNİZDE BIRAKIYORUM AMA BLEK VE ASİLERE İYİ BİR DERS VERMENİZ ŞARTIYLE
BİR PLÂNINIZ MI VAR EKSELANS?
İNTİKAMIMI ALMANIZI BEKLİYORUM ALBAY..
HÜRRİYETİMİZİ ELDE ETMEK İÇİN VERDİKLERİMİZLE BLEK GEREKEN HER ŞEYİ KÖYÜNÜN YAKININDAKİ BİR DÜZLÜKTE TOPLAMIŞ OLDU...
2-229
BİLDİĞİNİZ GİBİ, BARUT HEMEN ATEŞLENEBİLİR
HEM DE ÇOK KOLAYLIKLA ALBAY..
AMA ÇOK KARARLI VE ACELE ETMELİYİZ. SİLAHLAR ASİLERE DAĞITILMADAN
2-230

PLÂN PRENS ALBERT TARAFINDAN DA KABUL EDİLİR VE AZ SONRA ALBAY REDİNG BİNLERCE HIRSIZ VE CANİNİN YANISIRA MİLLİYETÇİLERİN DE HAPSEDİLDİĞİ BOSTON HAPİSHANESİNE GELİR.
DERHAL HAPİSHANENİN KUMANDANINI ÇAĞIRIN BANA...
BAŞÜSTÜNE ALBAYIM!
TALBOT ADINDAKİ MAHKUMLA KONUŞMAK İSTİYORUM YÜZBAŞI.
HEMEN GETİR TEYİM ALBAYIM.
2-231
AZ SONRA TALBOT İKİ NÖBETÇİNİN ARASINDA ALBAYIN YANINA GETİRİLİR...
GİR!.
DİRENMEN BOŞUNA!
SİZ ÇIKIN. TALBOT'LA YALNIZ KALMAK İSTİYORUM.
ALBAY REDİNG BEN SİZİ TANIYORUM VE ALÇAK BİRİ OLDUĞUNUZU SÖYLÜYORUM.
2-232
İNGİLİZ SUBAYININ YÜZÜNDE SOĞUK BİR GÜLÜMSEME BELİRİR...
PRENS ALBERT VE DİĞER YÜKSEK RÜTBELİ İNGİLİZ SUBAYLARININ KARŞILIĞINDA BÜTÜN MİLLİYETÇİLER SERBEST BIRAKILACAKTI. HALBUKİ BEN HAPİSTE KALDIM.
ÇÜNKÜ ASİ DOSTLARINIZ SİZİ ÖLÜ SANIYORLAR VE ANLAŞMAMIZDA ÖLÜLERİ SERBEST BIRAKMA YOKTU. AMA ŞİMDİ HÜRRİYETİNİZİ ELDE EDEBİLİRSİNİZ.

REDİNG TALBOT'A PLÂNINI ANLATIR.
ASLA! ARKADAŞLARIMA ASLA İHANET ETMEM.
O TAKTİRDE ABLANIZ ELENA'YI YAKALATIP, İŞKENCE ETTİRECEĞİM.
SÖYLEDİKLERİNİZE DİKKAT EDİN TALBOT
LÂNET OLASI ALÇAK!
2-23
HAVA KARARDIĞINDA HAPİSHANENİN KAPISINDAN TALBOT ÇIKAR...
HÜRSÜN TALBOT.
CANIN CEHENNEME ASKER!
ABLAMI KURTARMAK İÇİN BAŞKA ÇAREM YOK.
2-23
GENE Mİ SİZ ALBAY?
BU SEFERKİ OYUN ÇOK YÜKSEK OLDUĞUNDAN SONUCU BİZZAT KONTROL ETMEK İSTİYORUM.
ŞAYET GÖREVİNİZİ BAŞARIRSANIZ, ABLANIZA BOSTON'DAN ÇIKIP YANINIZA GELMESİ İÇİN İZİN VERECEĞİM.
2-236

ERTESİ GÜN, BLEK VE RODİ KAMPTAN AYRILIRLAR...
PROFESÖR GENE DÖNMEDİ BLEK.
BU SEFER KABAHAT 1705 YILI KONYAĞINDA OLACAK.
AZ SONRA MAŞTRO DOWİS'İN LOKANTASINA VARIRLAR...
HERHANGİ BİR YANLIŞLIK OLMAMASI İÇİN ÖNCE KOLUNDAKI DÖĞMEYE BAKSAK.
2-237
PROFESÖR TABİİ BURADA.. ŞİMDİ UYUYOR AMA...
UYUMASINDAN FAYDALANIP, KOLUNU KONTROL EDELİM.
RRROONN! ZZZZZ!
2-238
DAHA SONRA SAYGISIZLIĞININ HADDİ HUDUDU YOK. NE HAKLA BENİ UYANDIRDIN TATLI UYKUMDAN. DİNLENMEK HAKKIM DEĞİL Mİ?..
SİZİ ÇOK MERAK ETMİŞTİK, PROFESÖR.
HEM SONRA BİLİYORSUNUZ, OLANLARDAN SONRA...
HER SEFER KOLUMU MU KONTROL EDECEKSİN YANİ?
SUSUN ARKADAŞLAR.

BİR ATLI!..
BİZİM KAMPA DOĞRU GİDİYOR.
BİR BAŞKA ADAM DA TEPEDE DURUYOR.
2-240

YUKARI GİDİP ŞU ATLININ KİM OLDUĞUNA BAK.
PEKİ BLEK!

TALBOT MİLLİYETÇİLERİN KAMPINA ATINI HIZLA SÜRMEKTEDİR...
BU YAPACAĞIM KORKUNÇ BİR ŞEY AMA ELENA'YI KURTARMAK İÇİN BAŞKA ÇAREM YOK...
2-241

RODİ TEPEYE DOĞRU HIZLA TIRMANMAKTADIR...
ATLI TEPEDE DURDU VE ETRAFI GÖZETLEMEĞE BAŞLADI.

ASİLERİN KAMPI ÇOK SAKİN. SİLÂHLARIN DURDUĞU VADİ DE ÖYLE..
2-242

BİRDEN DURBUNDE BİR ÇOCUK BELİRİR.
RODİ! BLEK'İN LANET OLASI DOSTU.
DAHA SAKİN BİR YER BULAYIM KENDİME. İHTİYATSIZ HAREKET ETMENİN SIRASI DEĞİL.
DEİNZE
2-243
VAY CANINA! OSCAR GELMİŞ. YAŞIYORSUN DEMEK P. NE GÜZEL SÜRPRİZ..
BLEK SENİ GÖRDÜĞÜME ÇOK MEMNUN OLDUM..
İNGİLİZLERLE SAVAŞIRKEN ÖLDÜ-GÜNÜ SÖYLEMİŞLERDİ.
YARALANDIM VE BENİ ESİR ALDILAR. SONRA PRENS ALBERT'İ GERİ ALMAK İÇİN BENİ DE SERBEST BIRAKTILAR.
2-244
BLEK ESKİDEN BERİ DOSTU OLAN TALBOT'UN DÖNÜŞÜNÜ KUTLARKEN, RODİ AZ ÖNCE ATLININ DURDUĞU YERE VARMIŞTIR.
ATLI KAYBOLMUŞ! BLEK'E HABER VEREYİM DAHA İYİ.
AZ SONRA...
BAK KİM DÖNDÜ RODİ.
OSCAR TALBOT! SENİ GÖRDÜĞÜME ÇOK SEVİNDİM.
MERHABA RODİ.
45

SENİNLE TEPEDE BİR ADAM YOK MUYDU?
HAYIR...YALNIZDIM. NEDEN ÇIKARDIN BUNU?

RODİNİN HAKKI VAR. SEN KAMPA DOĞRU AT SÜRERKEN TEPEDE BİR ATLI VARDI.
SİZE YALNIZDIM DİYORUM.
2-246

O GECE MİLLİYETÇİLER UYUR VE YALNIZ NÖBETÇİLER BEKLERKEN...
HAREKETE GEÇMENİN TAM ZAMANI.

NÖBETÇİLER KAMPIN ETRAFINDA NÖBET BEKLİYORLAR.
2-247

SİLÂHLARIN BULUNDUĞU YERE GELDİĞİNDE KUNÇ
ŞU MEŞALEYİ TUTUŞTURMAM YETER. BU YAPTIĞIM KORKUNÇ BİR ŞEY.
HAYATIM BOYUNCA UNUTAMIYACAĞIM BUNU

AFFET BENİ BLEK!
ÇILDIRDIN MI OSCAR?

SENİ BİR DOST SANIYORDUM, HALBUKİ BİR CASUSMUŞSUN.
BIRAK BENİ... BIRAK, ABLAMI KURTARMAK İÇİN BUNU YAPMALIYIM!
SIVE
SANA ŞANTAJ YAPTILAR DEMEK. GÜVEN BANA OSCAR, BELKİ SANA YARDIM EDEBİLİRİM.
DAVRANIŞLARIN
2-240
REDİNG PATLAMAYI BEKLEMEKTEDİR. NE BEKLİYOR DAHA BU SERSEM.
SÖYLEDİKLERİMİ YAPACAĞIMI ÇOK İYİ BİLİYOR.
KORKUNÇ BİR GÜRÜLTÜ HER YERİ İNLETİR
NİHAYET!
BOOM!
2-250
ARTIK KUMANDANLIĞA DÖNEBİLİRİM. ASİLERDEN İNTİKAMIMI ALDIM. HEH, HEH... TALBOTUN ABLASINI BIRAKMAK BANA PEK PAHALIYA MAL OLMAZ.
ERTESİ SABAH..
GECEKİ O KORKUNÇ PATLAMA NEYDİ? KİMSE NE OLDUĞUNU İZAH EDEMEDİ.
İNGİLİZLERİN VERDİĞİ MÜHİMMATI İNFİLAK ETTİRDİK PROFESÖR.

TOMMİKS
daima önde giden mecmua

PROFESÖR, RODİ VE BLEK ŞANSIZ BİR AVLANMADAN SONRA GERİYE DÖNERLERKEN FIRTINA ONLARI YOLDA YAKALAMIŞTI...

BİR TEK HAYVAN BULAMADIĞIMIZ GİBİ BİR DE ÜSTÜNE HASTA OLACAĞIZ BU HAVADA..

BU YIL KIŞ ÇOK SOĞUK GEÇTİĞİNDEN BÜTÜN HAYVANLAR DAHA SICAK BÖLGELERE GÖÇ EDİYORLAR.

3-1

ÇAKALLAR DA AÇ KALMIŞA BENZİYORLAR. BAKIN NASIL BİR AV BULMAK ÜMİDİYLE SAĞA SOLA KOŞUŞUYORLAR..

EN İYİSİ FAZLA YAKLAŞMAYIP YOLUMUZU DEĞİŞTİRELİM. AÇLIKTAN GÖZLERİ DÖNÜP BAŞIMIZA DERT AÇABİLİRLER.

3-2

VAY CANINA! NASIL BAĞIRIYOR. AÇLIKTAN KARNI AĞRIYOR GALİBA.

HOOOUUUUU!

O SÜRÜ BAŞI OLACAK. BELKİ BİR KOKU ALMIŞTIR. DA ARKADAŞLARINA HABER VERİYORDUR.

RÜZGÂR GİBİ GİDİYORLAR. ANCAK MÜKEMMEL BİR ZİYAFET KOKUSU ONLARI KOŞTURABİLİR BU ŞEKİLDE. YOKSA YAKINLARDA BİR GEYİK Mİ VAR?

3-3

GEYİK Mİ? ÜFFF.. ONU ASLA BU ÇAKALLARA BIRAKAMAM.
PROFESÖRÜN HAKKI VAR BLEK. BU GEYİK ÇAKALLARDAN ÇOK BİZ AVCILARA YAKAR. KAMPTA YİYECEĞE İHTİYAÇ VAR.
BU ÇAKALLAR GÖRÜNDÜKLERİ GİBİ AÇSALAR KOLAYCA AVLARINDAN VAZGEÇMEZLER. HEM MUTLAKA BİR GEYİK KOKUSU ALDIKLARI NE MALUM?
HAKLISIN KOKMUŞ BİR LEŞ TE OLABİLİR.
3-4
HAYIR.. GEYİKTİR BU.. ALTINCI HİSSİM KUVVETLİDİR. YANILMADIĞIMA EMİNİM.
PEKİ. ÇAKALLARI TAKİP EDİP EMİN OLALIM.
3-5
BEKLE BENİ BLEK.
BENİ İKİNİZ DE BEKLEYİN BAKALIM. KOŞAMAM ŞİZİN GİBİ..
3

ÇABUK OLUN, YOKSA GİTTİĞİMİZDE ORADA YALNIZ KEMİK BULACAĞIZ.
DUYDUNUZ MU PROFESÖR?
SAKIN OLUN YAHU.. SİZİN DAMARLARINIZDA KEÇİ KANI VAR GALİBA.. GENÇKEN DE DEK HIZLI SAYILMAZDIM..
3-7
VAY CANINA! KIL PAYI KURTULDUM.
AYYY! TAŞLAR..
3-8
İMDAT! TUTUN BENİ..
EYVAH! BU BÜYÜKLÜKTEKİ BİR ÇIĞI NASIL DURDURABİLİRİM?
AYY..ÇOK GEÇ!
3-9

AHH! ZAVALLI MİĞDEM
NE YAPIYORSUNUZ? OYUN OYNAMANIN SIRASI MI?
3-10
AYYY... DİKKATLİ OLSANA DİS REZİL HAYDUT.. MİDEMİ DEŞ - TİN, REZİL ETTİN!
VAKİT KAYBEDEMEYİZ..
DUYDUNUZ YA PROFESÖR?
3 11
BİR KAÇ DAKİKA DA - HA KOŞTUKTAN SON - RA...
BLEK ONLARI GÖR - MÜŞ OLMALI. DUR - DU TEPEDE..
NEYSE.. OFFF.. UFF.. BİRAZ DAHA GİTSEK KALDTEN ÖLECEK - TİM.

ÇAKALLARIN DİKKATİNİ ÇEKEN ŞU ÇİNGENELERİN ARABASINA BAĞLI İNEKLER...
YAY CANINA! O TEKERLEK BUNDAN KÖTÜ ZAMANDA KIRILMAZDI.
3-13

KORKUNÇ BİR ŞEY. ÇAKALLAR ARTIK İYİCE YAKLAŞMIŞLAR. BLEK'İN KANATLARI BİLE OLSA ONLARA YETİŞİP DURDURAMAZ. FARKINDA BİLE DEĞİLLER..
HEYYY! ARABADA KİLER!

DİKKAT EDİN! ÇAKALLAR!
NEFESİNİZİ BOŞUNA HARCAMAYIN PROFESÖR ÇOK UZAKTALAR.
3-14

İNŞALLAH TÜFEĞİMİN SESİNİ DUYARLAR...
ÇİNGENELERİ KURTARMAK İÇİN! TEK ÇARE
PAM!
TEKERLEĞİ DEĞİŞTİRDİLER. FARKINA VARIRLARSA ARABAYA ATLAYIP KAÇABİLİRLER.

PAM!
AMA İNEKLERİ BIRAKIP KAÇMAYI AKIL EDEBİLMELERİ DE LÂZIM. ANCAK BÖYLE KURTULABİLİRLER ÇAKALLARIN ELİNDEN.
3-15

NE OLUYOR?
TANRIM!
ÇAKALLAR!
PAM! PAM!
3-16

GİDELİM! HAYDİ!

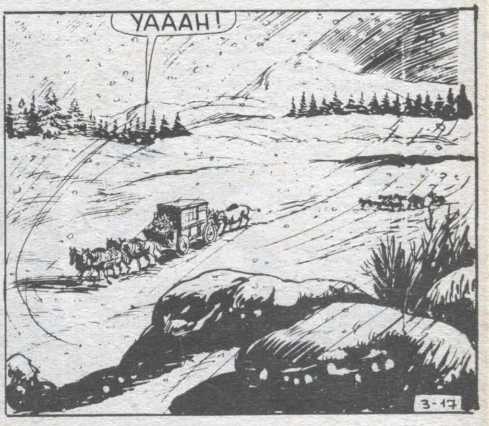
YAAAH!
3-17

VAY CANINA! BU ÇİNGENELER İNEKLERİ BIRAKMADI. HALBUKİ ARDINDA KENDİLERİNİ ÖLÜME GÖTÜRECEK BİR YEM TAŞIYORLAR. ÇAKALLAR İNEKLERİ ELE GEÇİRMEK İÇİN ÖNCE ARABAYI DURDURACAKLAR..
ARABANIN ÜZERİNE ATLAMAKTAN DA ÇEKİNMEZLER. ZATEN ÇİNGENE SİLAHSIZ GALİBA
HAY CİMRİ VE APTAL ÇİNGENE. İKİ SISKA İNEK İÇİN AİLESİNİ ÖLÜME GÖTÜRÜYOR.

ONLARI KURTARMAK İÇİN BENE BİR ŞANSIMIZ VAR. ARABA BİZE DOĞRU GELİYOR VE ÇAKALLAR ONLARA PEK ERKEN YETİŞMEZ LERSE ATIŞ SAHASINA GİRİNCE TÜFEĞİMİ ÇALIŞTIRIRIM.
AZ SONRA...
HOUUUU....
3-19
DİKKAT, BABACIĞIM..
HOOUUU...
3-20
AAAH!
FAKAT TAM O SIRADA
PAM!
ZIP
HOUGRR...
3-21

HOOUUU...
GRİNGOLAR BİZİ KURTARMAĞA ÇALIŞIYORLAR
ÇABUK RODİ... TÜFEĞİ
3-22

AL BLEK!

ŞU ŞIPSAK ATEŞ ETME USÜLÜ HİÇ FENA DEĞİL.
3-23

BLEĞİN KESKİN NİŞANCILIĞI KENDİNİ GÖSTERİR...

VE KISA ZAMANDA...

BİR TABUR BİLE BU KADAR İŞ GÖREMEZDİ. BİR KURŞUNU B.LE BOŞA ATMADIN.
DUR ÇİNGENE TEHLİKE GEÇTİ ARTIK.
3-25

AMMA HAYIRSIZ ADAMMIŞ SU ÇİNGENE. DURUP BİR TEŞEKKÜR BİLE ETMEDİ.
DURAMAZDI PROFESÖR. ATLAR ÇAKALLARDAN ÇO KORKTULAR

VAY CANINA! ŞİMDİ HAPI YUTTULAR.
NE OLUYOR BLEK? NE GÜZEL GİDİYORLAR...
3-26

NE DERSİN RODİ? YOKSA SOĞUK BAŞINA MI VURDU ZAVALLININ?
SAÇMALAMAYIN PROFESÖR. GEÇEN YILKI KAYMA NEDENİYLE KÖPEYİ BİR MİL GEÇİNCE YOL KEGİLİYOR. ONUN İÇİN BLEK ARABAYI DURDURMAK İSTİYOR.

SEN DE SOĞUKTAN DÜŞÜNMÜŞSÜN ÖĞLUM. OATLARI KİMSE DURDURAMAZ, YETİŞEMEZ BLEK ONLARA.
YOL BU TEPENİN ETRAFINDAN BİR DAİRE ÇİZİYOR.
BLEK KESTİRMEDEN GİDİP ARABANIN ÖNÜNE ÇIKABİLİR.
3-27

MÜKEMMEL DEĞİL Mİ PROFESÖR.. KUŞ GİBİ UÇUYOR.
BANA KALIRSA KARACAYA BENZİYOR.
3-28

BANA BAKIN PROFESÖR. SİZİ ÇOK SEVERİM AMA BLEK'E HAKARET ETMENİZE TAHAMMÜL EDEMEM.. O KARA FİLAN DEĞİLDİR
BU ÇOCUĞUN CAHİLLİĞİ BİR GÜN BENİ ÖLDÜRECEK. EY BİLGİSİZ, TERBİYESİZ, SAYGISIZ ÇOCUK. KARACA GEÇİK CİNSİNDEN ÇEVİK BİR HAYVANDIR. ETİ DE PEK LEZZETLİDİR HANİ...

BÖYLE KAYADAN KAYAYA ATLARKEN BLEK O NARİN HAYVAN GİBİ SIÇRADIĞI İÇİN ONA BENZETTİM..
BUNDAN SONRA BAHSETSEK OLMAZ MI PROFESÖR?
3-29

SAKIN BENİ O TEPEYE ÇIKARMAYA KALKMA. BLEK ÇEYLAN GİBİYSE BEN DE FİL GİBİYİM.. ORAYA ÇIKAMAM.
ÇIKMANIZ BART DEĞİL PROFESÖR.

YOLA İNİP YÜRÜSEK ARABAYA VE BLEK'E YETİŞİRİZ.
O ZAMAN İTİRAZ ETMEM.

ÖNDEN SİZ BUYURUN PROFESÖR. BELKİ GENE KAYARSINIZ DA ZATEN FİL KADAR ÇEVİK OLMANIZ BİR YANA AĞIR LIĞINIZ DA ONDAN AŞAĞI DE-ĞİL.
HER GÜN GİTTİKÇE DAHA TER-BİYESİZLEŞİYORSUN!
KIZMAYIN PROFESÖR. DENGE DUYGUSU TABİA-TIN BİZ İNSANLARA VERDİĞİ BİR MEZİ-YETTİR. BİZDE YOK-SA KABAHATLİ DEĞİLSİNİZ AMA BEN ÖYLE DE-ĞİLİM.
3-31
KAYIYOR... İMDAAT!
AYYY!
BUNDAN SONRA FAZLA ÖĞÜNME NEREYE BASTIĞINA DA DİKKAT ET, MİKROP!
3-32
BU ARADA..
BOŞUNA KOŞMUŞUM... ATLAR ÇOK HIZLI VE YOLUN YIKILDIĞI YER ÇOK YAKIN. DURDURMAK İÇİN YER YOK.
3-33

ANCAK SON BİR KOZ VAR OYNAYACAK...
BU KARTOPU İYİ SONUÇTA VERMEYEBİLİR AMA SONLARI ZATEN BELLİ..
3-34
MAHVOLDUK!
SCRASH!
3-35
ATLARI DURDURMAĞA MUVAFFAK OLDUM. İNŞALLAH BU ZAVALLI ÇİNGENELER SAĞ KALMIŞLARDIR.

KADIN VE ÇOCUK İYİLER. İNŞALLAH ADAMDA DA YALNIZ BİRİKİ SIYRIK VARDIR.

NE OLUYORSUN ALONSO?
KALK BABACIĞIM..
3-37

İYİYİM AMA, BELLİ ETMEYİN.. GRİNGO FARKINA VARMADAN BURAYA YAKLAŞSIN İYİCE SOKULDUĞUN DA BIÇAĞIMLA İŞİNİ BİTİRİRİM.
NEDEN ÖLDÜRECEKSİN ONU?

ANLAMADIN MI? BİZİ ÇAKALLARDAN ATLARIMIZI VE İNEKLERİMİZİ ÇALMAK İÇİN KURTARDI. YOKSA NEDEN ÜZERİMİZE ÇİĞ ATIP BİZİ ÖLDÜRMEK İSTESİN?
3-38

BİR İKİ SANİYE SONRA..
MERHAMET.. BİZE ACIYIN HAYVANLARI ALIN AMA BİZE DOKUNMAYIN!
YANILIYORSUN KADIN..
3-39

ÖNCE KOCANA BAKAYIM. SONRA HERŞEYİ ANLATIRIM.
BİR ŞEYİ YOK GALİBA.. KARLA ŞAKAKLARINI OVUNCA KENDİNE GELİR.
3-40
GEBER!
VAY CANINA!
ZIP
KEŞ SESİNİ GRİNGO! SEN BİZİM HAYATIMIZI BOŞUNA KURTARMADIN.
ÇILDIRDIN MI ÇİNGENE, SENİ KURTARDIĞIM İÇİN Mİ BENİ ÖLDÜRMEK İSTİYORSUN?
SEN BİZİ ÇAKALLARDAN KURTARIP ATLARA VE İNEKLERE KONMAK İSTİYORSUN
3-41
AMA PLÂNIN BOŞUNA. BİZİ ÖLDÜREMEDİN. ŞİMDİ BEN SENİ ÖLDÜRECEĞİM.
BIÇAĞINI KOY YERİNE DE ANLATAYIM SANA..
BENİ UYUTAMIYACAKSIN. BENİ KANDIRIP TÜFEĞİNİ ELİNE ALMAK İSTİYORSUN.

LÂNET OLASI İNATÇI!

SANA İYİ BİR DERS VERMEK LÂZIM GALİBA..
VAY CANINA!
3-43

BENİ DİNLEYECEKMİSİN YOKSA BİRAZ DAHA DERS ALACAKMISIN?
SENDEN ÖNCE HİÇ KİMSE KURTULAMAMIŞTI BIÇAĞIMDAN.
ÇEVİKSİN GRİNGO..
3-44

HAY KEÇİ SAKALLI...
AMA BEN AKILLIYIMDIR DA..

ESKİ BİR ÇİNGENE ATASÖZÜNE GÖRE, "KÖR BİR DÜŞMAN, DÜŞMAN DEĞİLDİR."
ALÇAK YILAN!
3-45

BLEK ZAMANINDA KENDİNE GELMEYİ BAŞARIR...

BU DİŞ HİLELERLE ÇELİK BLEK'İ ALTEDEMİYECEKSİN..

AL BAKALIM!

3-46

HİÇ BİR BİLEK ALONSO CATALANA DAYANACAK GÜÇTE DEĞİLDİR.

AMA BİLEĞİ BÜKÜLEN ÇİNGENE OLUR...

AH!

BU NASIL?

3-47

DUR!

AL BAKALIM BUNU DA ÇİNGENE..

AH!

TAM ZAMANINDA GELMİŞİZ BLEK. BU KİBAR BAYAN SENİ UYUTMAK ÜZEREYDİ..
NE OLDUĞUNU ÖĞRENEBİLİRMİYİM? NEDEN ÇİNGENEYLE KAVGA EDİYORSUN?
AMA BLEK CEVAP VEREMEDEN...
HAYCANINA GENE BAŞLADI.
3-49
SEN CANIMI SIKTIN AMA ARTIK..
ANNEMİ BIRAK ÇABUK!
AH!
3-50
ÇEK ELLERİNİ PİS GÖBEKLİ
OH!
LÂNET OLASI GRİNGOLAR - MALLARIMIZI ALAMIYACAKSINIZ.
3-51

İMDAT RODİ.. BU KADIN YOLUYOR BENİ..!
KUSURA BAKMAYIN PROFESÖR. BU KIZGIN BACAK SIZA DERS VERİYORUM.
BU İŞ UZAMAYA BAŞLADI ARTIK ALONSO.
3-52
UYU VE BENİ RAHATSIZ ETME
BİR TEL SAKALIM KALMAYACAK. BU KADIN YOLDU BÜTÜN SAKALIMI. YARDIM EDİN!
YETER... DURUN HEPİNİZ.
TAM!
3-5
KULAKLARINIZI AÇIN VE BENİ DİNLEYİN. YOKSA İLK KIMILDAYANI HAKLIYACAĞIM.

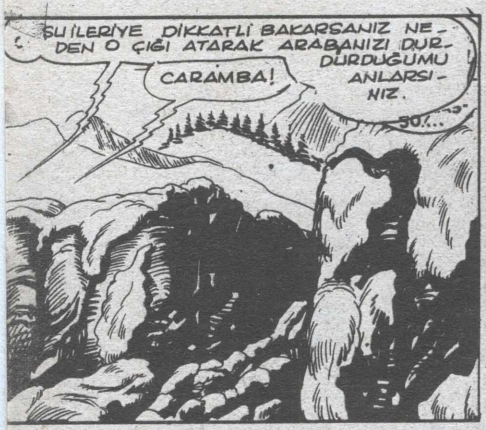
SU İLERİYE DİKKATLİ BAKARSANIZ NEDEN O ÇIĞI ATARAK ARABANIZI DURDURDUĞUMU ANLARSINIZ.
CARAMBA!
SO...

AFFET BİZİ SENOR.. BİZ ÇİNGENELERİN HER YERDE DÜŞMANLARI VARDIR VE ŞÜPHE KALBİMİZDE DAİMA YAŞAR DURUR
DERHAL GÖRÜMDEN KAYBOLURSAN AFFEDEBİLİRİM ŞENİ BAŞIMA YETERİ KADAR DERT AÇTIN.
3-55

AMA NASIL OLSA YOLA DEVAM EDERİZ. ARABA BİZİM EVİMİZDİR. ONU BURADA BIRAKAMAYIZ.

TEKERLEKLER SAĞLAM. DÜZELTMEK YETER. BANA YARDIM EDİN ARKADAŞLAR..
3-56

HOOOP!
TAMAM!
BİR GAYRET DAHA..
3-57

GECE OLMADAN KAMPA DÖNECEKSEK HEMEN YOLA ÇIKALIM PROFESÖR.
EVET..EVET... HEMEN GİDELİM. ETRAFIMDA BU DOLAŞIRKEN RAHAT DEĞİLİM.
BİR DAKİKA GRİN-GOLAR.
3-58
ŞAYET ÖNCE SİZE OLAN ŞÜKRANIMIN ŞU KÜÇÜK NİŞANINI KABUL ETMEZSENİZ SİZİ BIRAKMAM.
BİR ŞEY İSTEMEM ALONZO.
REDDEDERSEN BANA HAKARET ETMİŞ OLURSUN.
AMAN AL ŞUNU DA GENE BAŞIMIZ BELAYA GİRMESİN.
3-59
AL.BU BENİM EN KIYMETLİ ŞEYİM.
VAY CANINA! NE VAR ACABA BU KASADA?

BU DA NESİ? BİR PARŞÖMEN.. NEYE YARAR BU?
BİLMEM... KİMSE BİLMEZ...

AMA BU PARŞÖMEN ÇOK ESKİDİR. BENİM DEDEMİN DEDESİNİN DEDESİ BULMUŞ BUNU, İKİ YÜZ YIL KADAR ÖNCE. O ZAMANDAN BERİ AİLEMİZDE KALMIŞ.
3-61

NEREDEN GELMİŞ BU?
NE BİLİYORSAN ANLAT.

BÜTÜN HERŞEY DEDEMİN DEDESİNİN DEDESİ RUDİBERTO TAŞ ÇÖLÜNÜN SINIRINDA ARABASI İLE DOLAŞIRKEN BAŞLAMIŞ.
3-62

ADAM ÇOK KÖTÜ DURUMDAYMIŞ. DERİSİ GÜNEŞTEN YANMIŞ, DUDAKLARI SUSUZLUKTAN ÇATLAMIŞ. RUDİBERTO DEDEM ONA YAKLAŞTIĞINDA ANCAK BİR KAÇ SÖZCÜK MIRILDANMIŞ, VE ÖLMÜŞ.
SPIRO'...?"
BİR PARŞÖMEN...DAHA KIYMETLİ BİR ŞEY BULMAYI TERCİH EDERDİM.

PARŞÖMEN HİÇ ANLAŞILMAYAN BİR DİLDE YAZILMIŞTI. RUDİBERTO DEDEM ANLAMAYINCA HATIRA OLARAK SAKLAMAĞA KARAR VERMİŞ VE BÖYLECE KALMIŞ.
BİZ NE YAPALIM BU ANLAŞILMAYAN PARŞÖMENİ?
3-63

BİLMEM... BELKİ BİR ANTİKA MERAKLISINA SATABİLİRSİNİZ.
PARA ETSE SEN SATARDIN BUNU..
TERBİYE. SİZLEŞME RODİ.
3-64

MAALESEF SİZE VEREBİLECEĞİM HİÇ BAŞKA BİR ŞEYİM YOK. AMA İSTEMİYORSANIZ GERİ ALABİLİRİM.
DUR BAKALIM.

PARŞÖMENİN DEĞERLİ OLUP OLMAMASI ÖNEMLİ DEĞİL. MÜHİM OLAN SENİN BİZE HEDİYE VERMEK İSTEMEN VE BİZİM DE BUNU KABUL ETMEMİZ. REDDEDECEK KADAR TERBİYESİZ DEĞİLİZ.
HIMMM... PROFESÖR GENE ANLAŞILMAZ BAZI ŞEYLER MIRILDANMAĞA BAŞLADI. BUNUN ALTINDA BİR İŞ VAR.
3-65

AZ SONRA...
NEDEN BU PARŞÖMENİN ÜZERİNE SONRADA ALTIN BULMUŞ GİBİ ATLADIĞINIZI SORABİLİRMİYİM PROFESÖR. HEM SIKI SIKI DA SARILMIŞSINIZ.
BELKİ DE İÇİNDE GERÇEKTEN ALTIN VARDIR.. SEN DE BUNU İSTEMİYORDUN.

CANIM İÇİNDE YALNIZ O KÂĞIDIN OLDUĞUNU GÖRDÜK YA..
YA O PARŞÖMENDEKİ YAZILARDA BİR MADENİN YERİ YAZILIYSA... ONU SOKAĞA ATIYORDUN GENE..
TEKSAS NO:575
TÜRKİYEDE NEŞİR HAKKI CEYLAN YAYIN:APINA AİTTİR.

YAZILI BİLE OLSA KİM ANLAYACAK Kİ? ANLAŞILMAYAN BİR DİLDE YAZILDIĞINI SÖYLEMEDİLER Mİ?
ONLAR İÇİN ANLAŞILMAYAN BİR DİL OLABİLİR. AMA PROFESÖR İÇİN ANLAŞILMAYAN DİL YOKTUR.
3-67

VAYCANINA! NE BEKLİYORSUNUZ ÖYLEYSE. HEMEN AÇIP OKUYUN.
SAKİN OL.. BİRAZ UZAKLAŞSINLAR ÖYLE..

HAYALLERİNİZİ YIKMAK İSTEMEM AMA ALONZO ÖYLE DEĞERLİ BİR ŞEYİ SOKAĞA ATACAK KADAR SAF GÖRÜNMÜYOR.
BİR ÇİNGENE ANCAK BİR İKİ DİL BİLEBİLİR BENİM GİBİ BİR DİL UZMANI OLAMAZ.
3-68

ARABADAN UZAKLAŞTIKLARINDA...

BÜYÜK AN GELDİ ÇATTI. AZ SONRA ÖĞRENECEĞİZ.
ÇABUK, AÇIN SABIRSIZLANIYORUM
3-69

EVET PROFEGÖR... NE YAZIYORMUŞ? ÇABUK OKUYUN..
SAKİN OL BAÇAKSIZ... ÖNCE HANGİ DİLDE OLDUĞUNU ÖĞRENMELİYİM. BUNU YAZANIN YAZISI DA EPEY BOZUKMUŞ.
HMMMM.. PRUSÇA'YA BENZİYOR AMA DEĞİL... FRANSIZCA, İTALYANCA DEĞİL... PORTEKİZCE DE DEĞİL
3-70
İSPANYOLCA, YUNANCA, RUSÇA, ÇİNCE, JAPONCA DEĞİL..
HAY CANINA! LATİNCE DE DEĞİL, TÜRÇE DE DEĞİL.. ARAPÇA DA DEĞİL
3-71
BU PARŞÖMEN HİÇ BİR DİLDE DEĞİL. CANI CEHENNEME. GALİBA OLMAYAN BİR DİLDE YAZILMIŞ..
SAKİN AMERİKANCA OLMAGIN?

KAPA ÇENENİ.. YALNIZ APTALLAR GÜLER BAŞARISIZLIĞA..
BEN BUNUN BİR İŞE YARAMIYACAĞINI HEMEN ANLAMIŞTIM ZATEN..

DAHA BEN SON SÖZÜMÜ SÖYLEMEDİM. O KADAR ÇABUK TESLİM OLMAYACAĞIM. BİR YIL BİR ODAYA KAPANMAK PAHASINA ÇÖZECEĞİM BUNU.
3-73

BİR KAÇ GÜN SONRA AVCILARIN KAMPINDA...
HAY CANINA! DAHA KAÇ GÜN BURADA TAKILIP KALACAKSINIZ PROFESÖR?

SUS BLEK. ÇÖZÜME YAKLAŞTIM GALİBA...
BÜYÜK KULUBEYE GELMİYECEKMİSİNİZ? AVCILARIN DEKANI İHTİYAR PRİDE BİR TOPLANTIYA ÇAĞIRDI HEPİMİZİ. ÖNEMLİ BİR ŞEY SÖYLEYECEK GALİBA.
3-74

BU YAPTIĞIM HER ŞEYDEN DAHA ÖNEMLİ.. GİDİN... GİDİN...
BİRAZ DİNLENSENİZ İYİ OLUR PROFESÖR. ÇILDIRACAKSINIZ YOKSA..

SENİN TAVSİYELERİNE İHTİYACIM YOK.. DEFOOOL!
VAY CANINA! PROFESÖR HER GEÇEN GÜN DAHA SİNİRLİ OLUYOR.
3-75

DAHA SONRA TOPLANTI KULÜBESİNDE...
BU GÜN OLANLAR DURUMUMUZUN NE KADAR KÖTÜ OLDUĞUNU SİZE DAHA İYİ ANLATACAKTIR. ART LOBAR BU GÜN KASABADAN YİYECEK DOLU BİR ARABA İLE ÇIKARKEN ETRAFI ÇEVRİLDİ VE KAÇMAK İÇİN ARABAYI BIRAKMAK ZORUNDA KALDI.
3-76

OĞULLARIM NED VE TOM, RİBEN ORMANLARINDA AVLANIRKEN İNGİLİZLER TARAFINDAN ÇEVRİLDİLER. MÜCİZE KABİLİNDEN KURTULDULAR YAKALANMAKTAN.
BU LÂNET OLASI İNGİLİZLER HEP PEŞİMİZ DELER.

İNGİLTEREDEN YENİ BİRLİKLER GELMEGE DEVAM EDİYOR. BÖYLECE KAMPIMIZ BÜYÜK BİR OKYANUSUN ORTASINDA YALNIZ KALAN BİR ADAYA DÖNECEK. BUGÜNE DEK ÇELİK BLEK'İN SAYESİNDE BİR ÇOK TEHLİKEDEN KURTULDUK AMA O BİZİ HER TEHLİKEYE KARŞI DAİMA KORUYAMAZ.
3-77

TEK ÜMİDİMİZ DAHA EMİN BİR YER BULMAMIZDIR.
NEREYE? BÜTÜN HER YER İNGİLİZLER TARAFINDAN ÇEVRİLİ. BURADAN UZAKLAŞSAKDA HEPİMİZİ YAKALARLAR.

MÜKEMMEL ! MUHTEŞEM...
HAY CANINA!
3-79
PROFESÖR, KAFAMI KIRACAKTINIZ.
BÜYÜK HABERİM VAR SEVGİLİ ARKADAŞLAR. PARSÖMENİ TAMAMEN TERCÜME ETTİM.
SİZİN DE PARSÖMENİNİZİN DE CANI CEHENNEME. BİZ BURADA HAYATIMIZI NASIL DEVAM ETTİRECEĞİMİZİ KONUŞUYORUZ, SİZ...
BAK HELE ŞUNA. BEN SANKİ BAŞKA ŞEY Mİ YAPIYORUM. BUNUN İÇİN HEYECANLANIYORUM YA...
3-80
BU KÂĞIT THEO VAN DEM ADINDA BİR HOLLANDALI SEYYAHIN. VE MODİFER LEVÇEBİNDE YAZILMIŞ...
HOLLANDA CİVARINDA YAŞAMAKTA OLAN BİR DİN TOPLULUĞU ORADAN BAŞKA BİR YERE GÖÇ ETMEK İSTEMİŞLER.
ONLARIN DA DURUMU BİZİM ŞİMDİ BULUNDUĞUMUZ DURUMA BENZİYORMUŞ. HOLLANDALILAR ONLARI RAHAT BIRAKMIYORLARMIŞ. BUNUN İÇİN BİR ÖNCÜ GÖNDERİP BURADA UYGUN BİR YER ARANIBLAR, SONRA....
3-81

... VAN DAM VE ADAMLARI EPEY DOLAŞIP ARADIKTAN VE BAŞLARINDAN BİR SÜRÜ MACERA GEÇTİKTEN SONRA KIZILDERİLİLERLE ÇARPIŞMIŞLAR...

3-82

BU ÇARPIŞMADAN SAĞ OLARAK KURTULAN YALNIZ VAN DAM OLMUŞ.. NE YAPACAĞINI, NEREYE GİDEMEDEN GÜNLERCE YÜRÜMÜŞ. NİHAYET BİR GÜN, GÜNEŞTEN KORUNMAK İÇİN BİR MAĞARAYA GİRMİŞ.

MAĞARA OLDUKÇA UZUNMUŞ. ÖTE TARAFINA GEÇTİĞİNDE GÖZÜNE İNANAMAMIŞ. DÖRT TARAFI DAĞLARLA ÇEVRİLİ YEM YEŞİL MÜKEMMEL BİR VADİ VARMIŞ...

3-83

VAN DAM HAYATINDA BU KADAR VERİMLİ BİR YER GÖRMEDİĞİNİ BELİRTİYOR VE ORASINI CENNET VADİSİ OLARAK İSİMLENDİRİYOR.

MERAKLANDIRMAYIN BİZİ PROFESÖR. NASIL BİTİYOR BU MACERA?

VAN DEM HALK İÇİN GEREKLİ YERİ BULDUĞUNU ANLIYOR VE GERİ DÖNMEĞE ÇALIŞIYOR. DÖNERKEN HER YERİ İYİCE TARİF EDİYOR.
NE YAZIK Kİ ÖMRÜ VEFA ETMİYOR VE TAB ÇÖLÜNÜN KIYISINDA DÜŞÜP ÖLÜYOR...
ÇOK İLGİNÇ BİR HİKÂYE PROFESÖR AMA BİZİ NEDEN İLGİLENDİRECEĞİNİ ANLAMIYORUM.
3-85
DARSÖMENDEKİ TARİFLERDEN CENNET VADİSİNİN NEREDE OLDUĞUNU ÇIKARDIM..
KURTARICIMIZ.
BU VADİ BİZ AVCILAR İÇİN İKİNCİ BİR VATAN OLACAK.
BİRAZ SAKİN OLUN. ÖRÜLMEKTEN HİÇ HOŞLANMAM.
3-86
PROFESÖRÜN ŞEREFİNE ÜÇ KERE: YAŞA..YAŞ..YAŞA.
HEMEN ARABALARI VE ATLARI HAZIRLAYALIM.
BİRAZ SAKİN OLUN HEP BERABER KAMPI TERKETMEK TEHLİKELİ OLUR.
3-87

PARŞÖMEN SAHTE DE OLABİLİR. SONRA PROFESÖR DE YERİ SA[illegible] TAMAKTA YANILMIŞ OLABİLİR..

BEN ASLA YANILMAM. İÇİNDE CENNET VADİSİNİN OLDUĞU MAĞARA MUTLAKA ROCKET DAĞIDIR. DAHA HENÜZ PEK KİMSENİN [illegible]Dİ GUANTRY LAND OLACAK...

EN İYİSİ BLEK'İN FİKRİNİ ALALIM.

BANA KALIRSA ÖNCEDEN BİRİNİ GÖNDERİP ORANIN GERÇEKTEN VAR OLUP OLMADIĞINI ÖĞRENELİM. SONRA GİDERİZ.

3-88

KİM GİDECEK GUANTRY LAND'E. TEHLİKELİ BİR YOLCULUK.

MERAK ETME PRİDE. BEN HEMEN HAREKETE HAZIRIM.

HAYIR BLEK. SEN BURADA LÂZIMSIN. HELE ETRAF KIRMIZI CEKETLİ KAYNARKEN.

BEN VE TOM GİDERİZ BABA. ATLARIMIZ İYİ VE BÖLGEYİ TANIYORUZ.

3-89

BİR AY İÇİNDE HER ŞEYİ GÖRÜR DÖNERİZ.

İKİ CESUR OĞLUN VAR PRİDE. ONLARA BİR HARİTA ÇİZERİM. AVUÇLARININ İÇİ GİBİ BİLİRLER YOLU.

ERTESİ SABAH ŞAFAK VAKTİ..

İYİ ŞANSLAR EVLATLARIM. İHTİYATLI OLUN.

BİRKAÇ AY SONRA İLK BAHAR GELDİĞİNDE..
BU BİZONLAR TAM BİZE GÖRE...
NE YAZIK Kİ BİR TEK KURŞUN BİLE ATAMAYIZ. BİR İNGİLİZ BİRLİĞİ ORMANDA KAMP KURMUŞ. DİKKATLERİNİ ÇEKMEMELİYİZ.
3-91

BUNLARDAN VAZGEÇEMEYİZ ARKADAŞLAR. SIKI KONTROL DOLAYISIYLE KAMPA FAZLA YİYECEK TE GELMİYOR. BİZE MUTLAKA LAZIM BU
NE YAPMAK İSTİYORSUN?

BİZONLARDAN BİRKAÇINI BIÇAKLA BIÇAKLA HALLETMEĞE UĞRAŞACAĞIM.
ÇILGINLIK BU BLEK. KORKMUŞ BİR BİZON SÜRÜSÜNÜN İÇİNDE KALMAKTAN KÖTÜ BİR ŞEY OLAMAZ.
3-92

AMA BLEK ARTIK UZAKLAŞMIŞTIR. RÜZGARA KARŞI İLERLİYEREK YAVAŞCA BİZONLARA YAKLAŞIR.

AZ SONRA...
ŞU AYRI OURANI TAM BANA GÖRE.
3-93

BLEK FIRTINA GİBİ ÜZERİNE ATILIR...
CAN ALICI YERİNE VURULAN DARBE İŞİ Nİ HALLEDER HAYVANIN.
3-94
VAY CANINA! BLEK BİR KÜRDANLA BİLE BÜTÜN SÜRÜYÜ YERE DEVİRECEK..
BAKIN BAŞKA BİR HAYVANA YANAŞIYOR.
3-95
AMA BU HAYVAN SON ANDA KOKUYU ALIR VE KENARA ÇEKİLİR.
VAY CANINA, İYİ KOKU ALIYORMUŞ..
MOUUUUU!
3-96

ŞİMDİ DE SALDIRMAYA GEÇTİ..
HEMEN KURTULMALIYIM BUNDAN. YOKSA ÖTEKİLER DE SİNİRLENİYORLAR...
3-97
ŞU ARADA İNGİLİZLERİN CANI CEHENNEME. BLEĞİ BİZONLARIN ARASINDA BIRAKAMAYIZ.
BIRAK O TÜFEĞİ RODİ. ÇOCUKLARA GÖRE BİR ŞEY DEĞİL O!
BOŞVERİN, BEN DE FAYDALI OLACAĞIM.
3-98
VAY CANINA! AMMA TEPTİ HA...
PAM!
SEN BENİM ZAVALLI MİDEME Mİ NİŞAN ALDIN SAYGISIZ ÇOCUK.
3-99

BU ARADA BİZONLAR AVCILARIN KESKİN NİŞAN ALMALARI SAYESİNDE YOLLARINI DEĞİŞTİRİRLER...
3-100

ÇABUK GELİN. BUNLARI İNGİLİZLERE BIRAKMAZSINIZ HERHALDE.
3-101

AZ SONRA
BUNLARI PARÇALIYALIM EN İYİ KISIMLARINI ARABAYA YÜKLEYELİM.
VAKTİMİZ YOK BLEK. İNGİLİZLER SİLÂH SESLERİNİ DUYMUŞLAR VE GELMEK ÜZEREDİRLER.

BUNLARI BIRAKMAK-
TANSA KENDİMİ TEHLİ-
KEYE ATMAYA
RAZIYIM...

SIKI VE HIZLI BİR ÇALIŞMADAN SONRA İŞ BİT-
MEK ÜZEREYKEN...
GELİYORLAR
BLEK!
3-103

KAÇA-
LIM. ONLARI
KARŞILAYAMI-
YACAK KA-
DAR AZIZ.

YAAAH!
UZAĞA GİDEME-
YİZ BLEK. İNGİLİZLE-
RİN ATLARI DAHA
HIZLI ARABA-
DAN.
3-104

ORMANA GİRSEK YETER. SONRA
BEN DÜŞÜNÜRÜM ONLARI
DURDURMAYI.

DAHA SONRA
HAYDI AR-
KADAŞLAR.
KAMPTA GÖ-
RÜŞÜRÜZ.
3-105

BLEK BUNLARI NASIL DURDURACAK ÇOK MERAK EDİYORUM.
BEN DE PROFESÖR. AMA O İNGİLİZLERİN BAŞINA BİR KAZA GELECEĞİNE EMİNİM.
3-106

NEYSE Kİ BOYNUMUZDA YETERİ KADAR BARUT VAR.

GELİYORLAR. NAL SESLERİ DUYULMAYA BAŞLADI.
3-107

PLÂNIMIN BAŞARIYA ULAŞMASI İÇİN BU BARUTU ZAMANINDA ATEŞLEMEM LÂZIM.

ARABA YAKINDA OLMALI. FALLER ŞELÂLESİNE VARMADAN YAKALARIZ.

FAKAT TAM O ESNADA.
HIIII! HIIII!
CANIN CE, HENNEME!
İMDAAAT!
SWIISSH!
BING!
BONG!
BING!
3-109

DURUN! ATLAR... DAĞILMAYIN!

BU OYUNU YAKALARSAM PARAM PARÇA EDECEĞİM.
PARÇA PARÇA OLMAK İÇİN BEKLİYORUM KARGA BURUN.
3-110

NEE?! Hiii.. BLEK!

YAKALAYIN ASİYİ...
AH!
3-111

DUR APTAL.. YENİ OLDUĞUN ANLAŞILIYOR. ÇELİK BLEK O!
KAÇALIM!..
3-112

NE BİÇİM ASKERSİNİZ SİZ? İNSAN SUBAYINI BIRAKIP GİDER Mİ?

BAKALIM KANDIRABİLECEKMİYİM SİZİ ONUNLA KALMAYA
İMDAAT! YAKALADI BENİ...
3-113

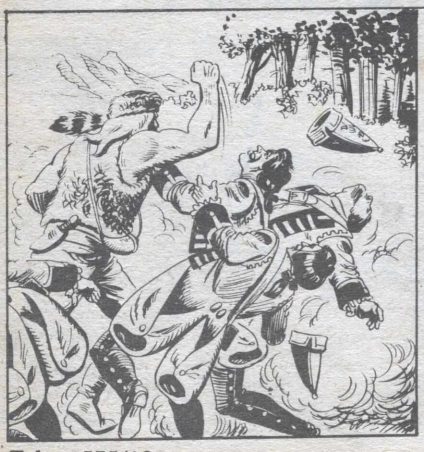

AZ SONRA...
ŞİMDİ BLEK'İ TANIDIĞINA GÖRE BİR DAHA SEFERE ONU GÖRÜNCE KAÇARSIN.
NEREDE O BİZE SALDIRAN ALAY?

O AKŞAM BLEK'İN AVLADIĞI BİZONLAR SAYESİNDE KAMPTA ZİYAFET VERİLİR...
İHTİYAR PRİDE HER GEÇEN GÜN DAHA ÇÖKÜYOR.
OĞULLARI HÂLÂ DÖNMEDİKLERİ İÇİN ONLARI DÜŞÜNÜYOR OLMALI.
3-115

BU ÇOCUKLARI BEN DE MERAK ETMEYE BAŞLADIM.
İNŞALLAH BAŞLARINA BİR ŞEY GELMEMİŞTİR. YOKSA PRİDE ÇILDIRIR..

BİR İKİ GÜN İÇİNDE HABER ALAMAZSAK ONLARI ARAMAYA ÇIKARIZ.
3-116

BU ARADA REGYVİLLE YOLUNDA BİR LOKANTANIN ÖNÜNDE...
ATIM BU KADAR YORGUN OLMASA KAMDA KADAR YOLA DEVAM EDERDİM AMA DAHA BİR GÜNLÜK YOL VAR.

ACELE BİR YEMEK VE RAHAT BİR ODA. AYLARDIR YOLDAYIM VE İYİ UYUMAK İSTİYORUM.
BAŞÜSTÜNE BEYİM.

BİR ŞİŞE DE ŞARAP GETİR. YUTTUĞUM TOZLARI ANCAK O TEMİZLER.
KAMPA YAKIN OLMANIN VERDİĞİ NEŞE İLE NED BÜTÜN İHTİYAT TEDBİRLERİNİ UNUTUR.
BİR ŞİŞE DAHA... HAYDİ.. UYUMA..
YETERİ KADAR İÇMEDİNİZ Mİ DELİKANLI?
SEN KENDİ İŞİNE BAK.
BEN DE KENDİ İŞİMİ MERAK EDİYORUM. BU İÇTİKLERİNİN PARASINI VEREBİLECEK - MİSİN ACABA?
BİR DAKİKA...
BU YETER Mİ SANA?
VAY CANINA... BU KADAR BÜYÜK BİR ALTIN PARÇA - SI GÖRMEMİŞTİM. NEREDEN BULDUN?
3-120

BU PARLAK TAŞLARI TOPLAMAK İÇİN HAFİFÇE EĞİLMENİN YETTİĞİ BİR YERDE. AMA KİMSEYE SÖYLEMEM ORASINI..
YALNIZ BENİM ARKADAŞLARIM OLAN AVC.. YETER... ÇOK KONUŞTUM.
GERÇEKTEN ÇOK KONUŞTUNUZ. ETRAFTA UZUN KULAKLILAR VAR.
3-121

BANA YASLANIN. SİZİ ODANIZA GÖTÜREYİM.
BU HİKÂYEYİ İLGİLENECEK BİRİNE NAKLEDERSEM PARA KOPARABİLİRİM

BİR SAAT SONRA ADAM REGYVİLLE VALİSİNİN KONAĞINDAN ÇIKAR..
HEH, HEH... İNGİLİZLER BİLGİ VERENE CÖMERT DAVRANIYORLAR.
3-122

DAHA SONRA..
YAVAŞ OLUN. BASKIN YAPIP MUKAVEMET GÖSTERMEDEN YAKALAMAK DAHA İYİ OLUR.
ZAVALLI DELİKANLI.. İÇKİ OYUN OYNADI ONA..
3-123

VAY CANINA! KİLİTLİ..
SİZ İKİNİZ PENCERENİN ALTINA YERLEŞİN KAÇMASIN..
3-124
BRİTANYA MAJESTELERİNİN ADINA AÇIN.
İNGİLİZLER..
3-125
O ALTINI GÖSTERMEKLE ÇOK BÜYÜK APTALLIK ETTİM. LOKANTACI VEYA ORADAKİLERDEN BİRİ BENİ İHBAR ETMİŞ OLMALI.
AÇIN.. YOKSA KIRACAĞIZ KAPIYI...
HAY CANINA.. TUZAĞA DÜŞTÜM..
ZIP
ZIP

BU ARADA..
SCRASH
EN ÖNEMLİSİ PROFESÖRÜN HARİTASINI YAKMAK. İNGİLİZLERİN VADİDEN HABERLERİ OLMAMALI..
3-127
DUR!..
HIIÇ.. NE İSTİYORSUNUZ BENDEN
NE YAKTIN? NE SAKLAMAK İSTİYORSUN?
3-128
BÜYÜK BİR YANLIŞLIK YAPIYORSUNUZ. SEBEPSİZ YERE BENİ TEVKİF EDİYORSUNUZ.
SEBEBİ VAR. SEN MERAK ETME..
3-129

EKSELANS GEOFFREY LOKANTADA GÖSTERDİĞİN ALTINLAR VE YARIDA BIRAKTIĞIN KONUŞMAYI TAMAMLAMAK ARZUSUNDA..

BİZE ALTINLARIN YERİNİ GÖSTERECEKSİN..

ERTESİ SABAH REGYVILLE'DE VALİ KONAĞINDA...

KONUŞSAN İYİ EDERSİN DELİKANLI. NEREDEN BULDUN BU BÜYÜK ALTIN PARÇALARINI?

3-130

NEREDE BULDUĞUNU SÖYLERSEN HAYATINI BAĞIŞLARIM.

SARHOŞKEN BOŞUNA KONUŞMUŞUM. BU TAŞLARI HAYATINI KURTARDIĞIM BİR ALTIN ARAYICISI VERDİ BANA...

3-131

SEN BENİ APTAL MI SANDIN?

GERÇEĞİ SÖYLEDİM VE BAŞKA BİR ŞEY BİLMİYORUM.

SENDEN DAHA İNATÇILARINI TANIDIM AMA KEL TEPEDE BİR KAÇ GÜN DİLLERİNİ ÇÖZMEĞE YETTİ.

GÖTÜRÜN ŞUNU.
YÜRÜ!

BLEK'İN ADAMLARINDAN BİRİ OLDUĞUMU ANLAYAMAMASI BİLE BAŞARI. YOKSA GERÇEĞİ ÖĞRENMEK İÇİN ARKADAŞLARIMA YAPMADIKLARINI BIRAKMAZLARDI.
3-133

ERTESİ SABAH KEL TEPEDE...
GECEYİ NASIL GEÇİRDİN AHBAB? BİRAZ SOĞUK DEĞİL Mİ?
MERAK ETME! ŞİMDİ GÜNEŞ ÖYLE ISITIR Kİ DERİLERİN ÇATLAR..
3-134

CANINIZ CEHENNEME..
İSTEDİĞİN GİBİ KONUŞ. AZ SONRA DİLİN BİR KARIŞ DIŞARI ÇIKACAK.

BU ARADA VALİ ŞATOSUNUN TERASINDA..
VER ŞU DÜRBÜNÜ, BABA.. BEN DE BAKMAK İSTİYORUM.
3-135

GENÇ HANIMLARA GÖRE BİR MANZARA DEĞİL BU KIZIM.
NEDENMİŞ? İNGİLTERE'YE KARŞI GELEN ASİLERE BİR KÖPEĞE ACIDIĞIMDAN FAZLA ACIMAM BEN.

BU HAPİSANE KAÇKINI DAHA NE KADAR DAYANIR DERSİN?
İKİ VEYA ÜÇ GÜN. KONUŞMAZSA YA ÖLÜR YA DA ÇILDIRIR.
3-136

ZAVALLI GENÇ... BU YAPILANLAR KORKUNÇ... KORKUNÇ...
KİMSE SENİN FİKRİNİ SORMADI BETTY.. SEN AL ŞU MANTOMU ODAMA GÖTÜR. HAVA ISINIYOR..
TEPEDEN BİR HABER VAR MI YÜZBAŞI?
3-137

MAHPUS ŞİMDİLİK KONUŞMAK İSTEMİYOR. GALİBA DAYANIKLI BİRİ ÇIKACAK.

BU DA NESİ?
MIAOUUUU!

ZAVALLI ŞEYTANIM. ZAVALLI SEVCİLİM.GEL ANNENE!
ÇOK ÜZÜLDÜM BAYAN GLORVİNA! KEDİNİZİ GÖRMEMİŞTİM..
SİZ BİR ŞEY GÖRMÜYORSUNUZ ZATEN. KRİSTAL EŞYA SATAN DÜKKANA BİR FİL GİRMİŞ BİSİNİZ.
3-139
YA SEN ORADA MUM GİBİ DURMUŞ NE BAKIYORSUN SALAK. ZAVALLI KEDİCİĞİMİN KUYRUĞU İÇİN GİT EFZA DOLABINI GETİR.
BU KEDİYE BABASINDAN DA FAZLA DÜŞKÜN.
ERTESİ GÜN.
PRİDE! BLEK! NED'İ GÖRDÜM!
3-140
NEREDE GÖRDÜN? TOM ONUNLA DEĞİL MİYDİ? NEDEN SENİNLE DÖNMEDİLER? CEVAP VER BULLET!
HABERLER KÖTÜ..
3-141

AZ SONRA BULLET BÜTÜN OLANLARI ANLATIR.
SANIRIM NED HENÜZ KEL TEPE DEDİR. YANINDA KİMSEYİ ORAYA YAKLAŞTIRMAYAN BİR İNGİLİZ MANGASI VAR.
İNGİLİZLER NEDEN NED'İ BU İŞKENCEYLE CEZALANDIRMIŞLAR? TOM NEREDE AÇABA?
BELKİ DE REGYVİLLE'DE HAPİSHANEDEDİR, PRİDE...
3-143
HEMEN BİR ŞEY YAPMALIYIZ BLEK. ONLARI İNGİLİZLERİN ELİNDE BIRAKAMAYIZ.
HEMEN YOLA ÇIKALIM..
DAHA SONRA
ATLA GİTSEK DAHA ÇABUK GİDERDİK.
BİLİYORUM AMA, BELKİ NED'İ GERİ GETİREBİLMEK İÇİN BİR ARABAYA İHTİYACIMIZ OLACAK.
3-143
ERTESİ GÜN...
HAVA KARARMADAN KASABAYA VE TEPEYE YAKLAŞMIŞ OLACAĞIZ.
İNŞALLAH İŞİMİZ TERS GİTMEZ.
3

AMMA ŞOM AĞIZLISIN RODİ. AĞ-
ZINI AÇIP BİR TERSLİK EDİYOR-
SUN HEMEN GER-
ÇEKLEŞİYOR.

DUR!
SIKI DURUN ÇOCUK-
LAR. BUNLARLA VA-
KİT KAYBEDEME-
YİZ.
3-145

BLEK ÜÇ ASKERE YAKLAŞINCA
YAVAŞLAR, SONRA BİRDEN...
HAYDİ... DÖRT
NALA!.

İMDAAT!
3-146

HAY CANINA! MİSA-
FİR VAR!
ONU İYİ AĞIRLIYA-
LIM.
3-147

BÖYLE!
AAHH!
SUNLU DİKERSENİZ ARKADAŞLARI BİZE ATEŞ ETMEZLER.
JAMES'İ VURMAMAK İÇİN ATEŞ ETMEMELİYİZ.
KAÇMALARINA DA İZİN VEREMEYİZ. YAKLAŞIP İYİ NİŞAN ALALIM.
ÖTEKİLER YAKLAŞIYORLAR, BLEK
BEN DE ONLARI BEKLİYORUM.
ŞİMDİ İKİSİ DE ELİMİN ALTINDA..
PAM!
ZIP

YVAH!
PAM!
NE OLUYOR?
ARTIK BİZE LÂZIM DEĞİLSİN.
3-151
AAAH!
BURADA İNEBİLİRSİN.
3-152
O AKŞAM:
BU GECE HAVA KÖTÜ GEÇECEK. HER AN YAĞMUR YAĞABİLİR..
SANA NE?
AZ SONRA NÖBET DEĞİŞTİRECEĞİZ. BURADA ASILI DURAN DÜŞÜNSÜN.

BELKİ BU GECE, ONUN DİLİNİ ÇÖZER..
HİÇ SANMAM, ÇOK İNATÇI BİRİNE BENZİYOR.
VALİNİN SARAYINDAN BİRİ BU İĞRENÇ MANZARAYI SEYRETMEKTEDİR...
BU ZAVALLI İÇİN BİR ŞEY YAPMALIYIM. GÖZÜMÜN ÖNÜNDE YAVAŞ ÖLÜP GİTMESİNE DAYANAMAM.
3-
DAHA SONRA KEL TEPEYE ÇIKAN YOLDA ZARİF BİR KİŞİ İLERLER...
İNŞALLAH PLANIMDA BAŞARILI OLURUM.
TEPEYİ ÇEVRELİYEN AĞAÇLARIN VE ÇALILARIN SINIRINA GELDİĞİNDE...
GİT ŞEYTAN!
3.
ŞURAYA BAKIN..
BU BİZİM VALİNİN KIZININ CANAVAR KEDİSİNE BENZİYOR.
MIAOUU!

YAKALAYIP GERİ GÖTÜRMEZSEK BÜTÜN ALAYI BU KEDİNİN PEŞİNE TAKAR.
CUR.

HÜCUM..
3-157

HAY!
MIAOUU

BİZ GİDİP ARIYALIM SEN BURADA KAL.
3-158

BU GÜRÜLTÜ NESİ? SAKIN ÇALILARIN ARASINA SAKLANMASIN O KEDİ?
SKRAK!

DİSİ, DİSİ...GEL BURAYA YAVRUM.
3-159

BİR KAÇ DAKİKA SONRA BLEK VE ARKADAŞLARI TEPEYE VARDIKLARINDA...

TEKSAS

Cilt: 175 ★ 10 Lira

TEKSAS

Cilt: 175 ⋆ 10 Lira

Cilt 175

TEKSAS

10 Lira

TEKSAS
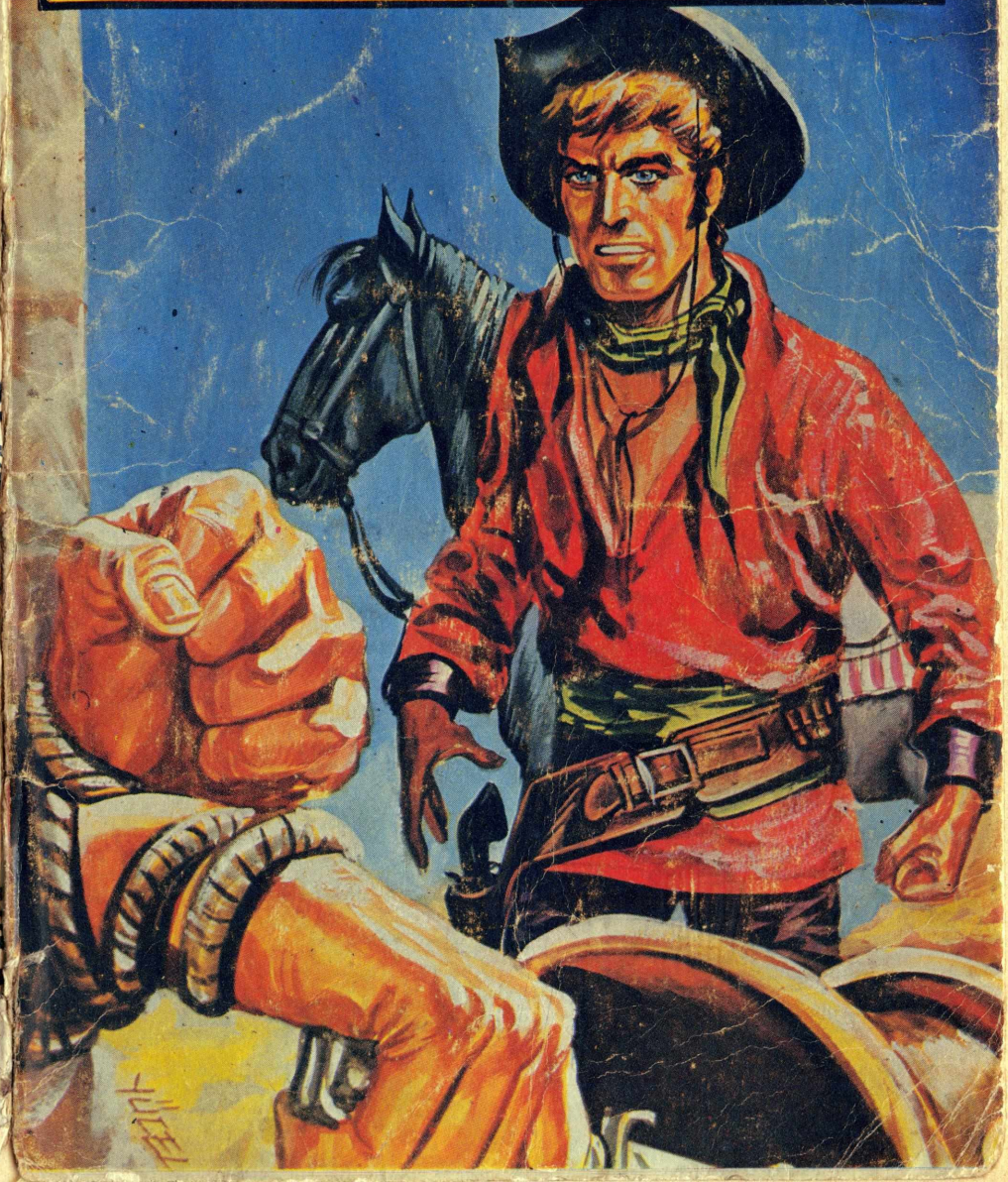
Cilt: 175 ⋆ 10 Lira